Fastställd av socialchef 2016-05-17
Granskad av Mas & socialförvaltningens ledningsgrupp
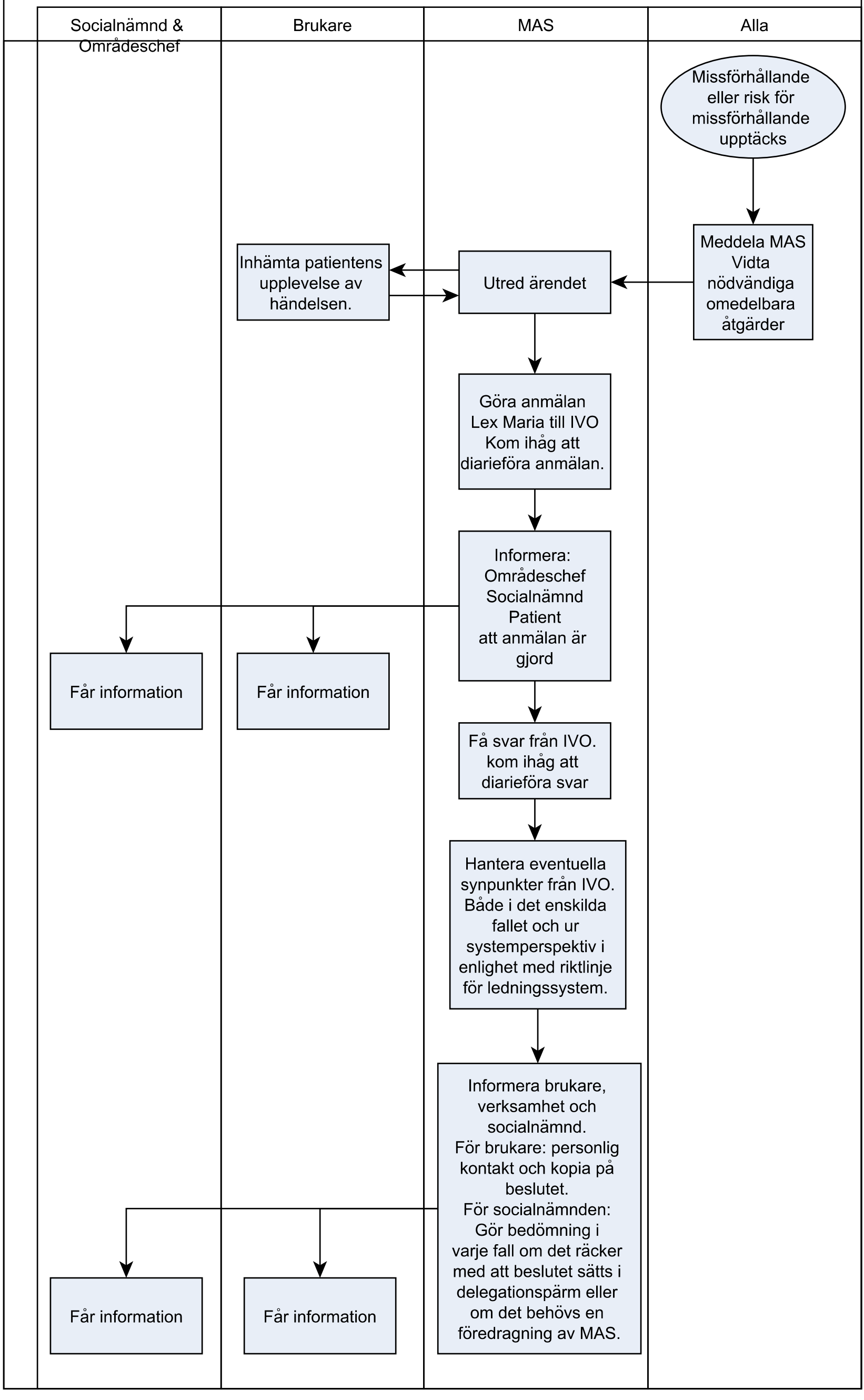
Lex Maria