

Plats och tid	Kommunkontoret, konferensrum Örskär (SR2), Östhammar kl. 08.00 – 09.00	
Närvarande	För arbetsgivaren: Lisbeth Bodén, barn- och utbildningschef Per-Åke Berg, nämndsekreterare För lokala arbetstagarorganisationer: Katarina Holmén, Lärarförbundet Torgny Bohlin, Kommunal Camilla Lindström, Lärarförbundet Skolledare Sofia Lindgren, Lärarnas Riksförbund Christina Ekman, Sveriges Skolledarförbund	
Frånvarande	Akademikerförbundet SSR, Sveriges Psykologförbund, DIK, Vårdförbundet, Vision,	
Utses att justera	Katarina Holmén, Lärarförbundet	
Plats och tid	Barn- och utbildningskontoret, 2016-05-10	
Underskrifter	Sekreterare	Paragrafer 1- 10
	Per-Åke Berg	
	Ordförande	
	Lisbeth Bodén	
	Justerande	
	Katarina Holmén, Lärarförbundet	

Barn- och utbildningskontoret har kallat till samverkan på förekommande ärenden i föredragningslistan till barn- och utbildningsnämnden arbetsutskotts sammanträde 2016-04-07 samt övriga ärenden enligt separat dagordning.

§ 1 Anmälan av övriga frågor

- Flyktingmottagandet, Lärarförbundet och Lärarnas Riksförbund, § 10
- Barnomsorg på obekvämt arbetstid på en förskoleavdelning, arbetsgivaren, § 5
- Kringstöd i skolan, Lärarförbundet och Lärarnas Riksförbund, § 10
- Familjecentralen, Lärarförbundet och Lärarnas Riksförbund, § 10
- Statsbidrag, Lärarförbundet och Lärarnas Riksförbund, § 10
- Personal och ansvarsområden, Lärarförbundet och Lärarnas Riksförbund, § 10

§ 2 Föregående protokoll

Inga synpunkter anmäldes och protokollet läggs till handlingarna.

§ 3 Övergripande information

Skolinspektionens tillsyn 2015

Arbetsgivaren informerar att de svar som skulle vara inne under april månad skickats in till Skolinspektionen. Under maj månad ska svaren från vuxenutbildningen, gymnasiet och särskolan skickas in.

Sjukskrivningar

Arbetsgivaren informerar att det är flera sjukskrivningar bland skolledarna. Både Katrin Lundegård och Niina Järvinen är sjukskrivna en bit in i maj. Cecilia Eriksson är nu Tf. rektor på Kristinelundsskolan resten av läsåret. När Niina kommer tillbaka blir hon biträdande rektor på Kristinelundsskolan. Katrin Lundegård kommer efter sjukskrivningen att vara rektor för Öregrund och Gräsö skolor. Det kommer att vara en fortsatt dialog med de berörda.

§ 4 Barn- och utbildningsnämndens ärenden

Arbetsgivaren informerar om ärenden på föredragningslistan till barn- och utbildningsnämndens arbetsutskotts sammanträde 2016-04-07.

Samverkan:

Pedagogisk omsorg i Hargshamn

Arbetsgivaren redogör för att det i den pedagogiska omsorgen i Hargshamn finns för få barn för att kunna bedriva verksamhet. Barn- och utbildningsnämndens arbetsutskott föreslår att barn- och utbildningsnämnden beslutar att den pedagogiska omsorgen i Hargshamn upphör från och med 2016-08-01

Samverkan förklaras avslutad.

§ 5 Budget- och verksamhetsfrågor

Barnomsorg på obekväm arbetstid på en förskoleavdelning

Arbetsgivaren har tidigare redogjort för förslaget om att en avdelning på en förskola i Östhammars tätort anpassas för att kunna användas för barnomsorg på obekväm arbetstid.

Arbetsgivaren redogör för att det blir ensamarbete på natten och att det blir en del långa arbetspass på den natt och helgöppna förskoleavdelningen. Arbetspassens längd kommer att hållas inom de ramar som finns och man kommer också att klara 11 timmars vila för personalen. Om barnen inte kommer ska personalen kunna arbeta dagtid. Detta kräver dock att det tidigare rapporterats att barnen inte kommer till förskolan det aktuella arbetspasset. Arbetsgivaren meddelar samtidigt att denne inte kommer att göra någon risk- och konsekvensanalys.

Kommunal vill att det skrivs in under vilken tid dygnsvilan ska vara. Det måste också finnas en begränsning när det gäller att arbetstagaren ska ta ett pass på dagen, då barnen inte kommer till nattpasset. Föräldrarna måste ha rapporterat x antal timmar i förväg att de inte har behov av omsorg på obekväm arbetstid just den ordinarie tiden.

Kommunal vill ha förslaget på påseende innan arbetsgivaren beslutar om detta. Särskilt kommer man att titta på frågor avseende arbetstider och bakjour.

Kommunal anser att det behöver göras en risk- och konsekvensanalys för barnomsorg på obekväm arbetstid, så kallat "nattis", eftersom detta är en helt ny verksamhet som även bedrivs nattetid.

Samverkan förklaras avslutad.

Organisation BoU

Arbetsgivaren redogör för förslaget till ny organisation för barn- och utbildningsområdet. Det kommer inte att bli någon ny biträdande barn- och utbildningschef efter Kristina Dhenstrand. Rektorerne har fått information om förslaget och har två veckor på sig att komma in med synpunkter. Organisationsskissen ska kompletteras med Kulturskolan. Organisationen redovisas i bilaga 1.

Samverkan förklaras avslutad.

Tillsättning av rektorstjänst på Vuxenutbildningen

Arbetsgivaren informerar att det pågår en rekryteringsprocess med intervjuer.

§ 6 Personalfrågor och personalutveckling

Föreligger inga frågor.

§ 7 Arbetsmiljö- och skyddsfrågor

Föreligger inga frågor.

§ 8 Likabehandling

Föreligger inga frågor.

§ 9 Facklig information

Föreligger inga frågor.

§ 10 Övriga frågor

Flyktingmottagandet

Läraryrket och Lärarnas Riksorganisation har lyft frågan om flyktingmottagandet i Östhammars kommun. Hur ser organisationen ut m.m.?

Arbetsgivaren redogör för att det finns en kartläggningsenhet för grundskolan och att det fungerar på liknande sätt för gymnasieskolan. På grundskolan tillhör man en grundskoleenhet. Det är nu tydligt att det finns en segregering och andelen elever med utländsk bakgrund är stor i Gimo, medan det ser annorlunda ut på andra skolor i kommunen. I Gimo har 40 procent av eleverna annat modersmål än svenska. Det har nu tagits beslut om att de elever som är på kartläggningsenheten stannar kvar terminen ut. Inskrivning med placering på skolor runt om i kommunen sker under våren med start höstterminen 2016.

Arbetsgivaren redogör för organisationen enligt följande:

- Samordnare på gymnasiet är Linus Westin
- Samordnare på grundskolan är Jessica Björkman
- Skolsköterska är Anna Söderkvist
- Kurator är Daniella Nilervik
- Studie- och yrkesvägledaren blir Therese Mattsson som börjar den 8 augusti

Läraryrket och Lärarnas Riksförbund rapporterar att det är stor brist på SVA-lärare och undrar om arbetsgivaren har någon central plan för detta.

Arbetsgivaren meddelar att denne sagt till rektorerna att det enda de kan konkurrera med är löner. Det pågår också ett aktivt arbete där vi närvarar på olika arrangemang och arbetar aktivt med VFU-studenter etc.

Kringstöd i skolan

Läraryrket och Lärarnas Riksorganisation har lyft frågan om kringstöd i skolan. Det kan handla om exempelvis assistenter.

Arbetsgivaren konstaterar att det är svårt att hitta lärare att anställa och att det därmed blir färre lärare som arbetar i skolan. Det gäller då att frigöra lärares arbetstid och hitta andra personalgrupper som kan avlasta lärarna i deras arbete. Det är rektorn som ansvarar för sin organisation och som kan anställa andra personalgrupper.

Familjecentralen

Läraryrket och Lärarnas Riksorganisation har lyft frågan om vem som blir chef för förskolläraren på öppna förskolan på familjecentralen i Gimo.

Arbetsgivaren meddelar att det pågår diskussioner om vem som ska bli chef för förskolläraren på den öppna förskolan.

Statsbidrag

Läraryrket och Lärarnas Riksförbund vill ha en redovisning av alla statsbidrag.

Arbetsgivaren redovisar en lista över statsbidrag, bilaga 2.

Personal och ansvarsområden

Läraryrket och Lärarnas Riksförbund vill ha en redovisning av personal och ansvarsområden inom barn- och utbildningsförvaltningen.

Arbetsgivaren redovisar personal och ansvarsområden enligt bilaga 3.

Nästa möte

Tid: Måndag den 30 maj 2016, kl. 13.00
Plats: Kommunkontoret, Miljö (f.d. Tekniska)

Organisation

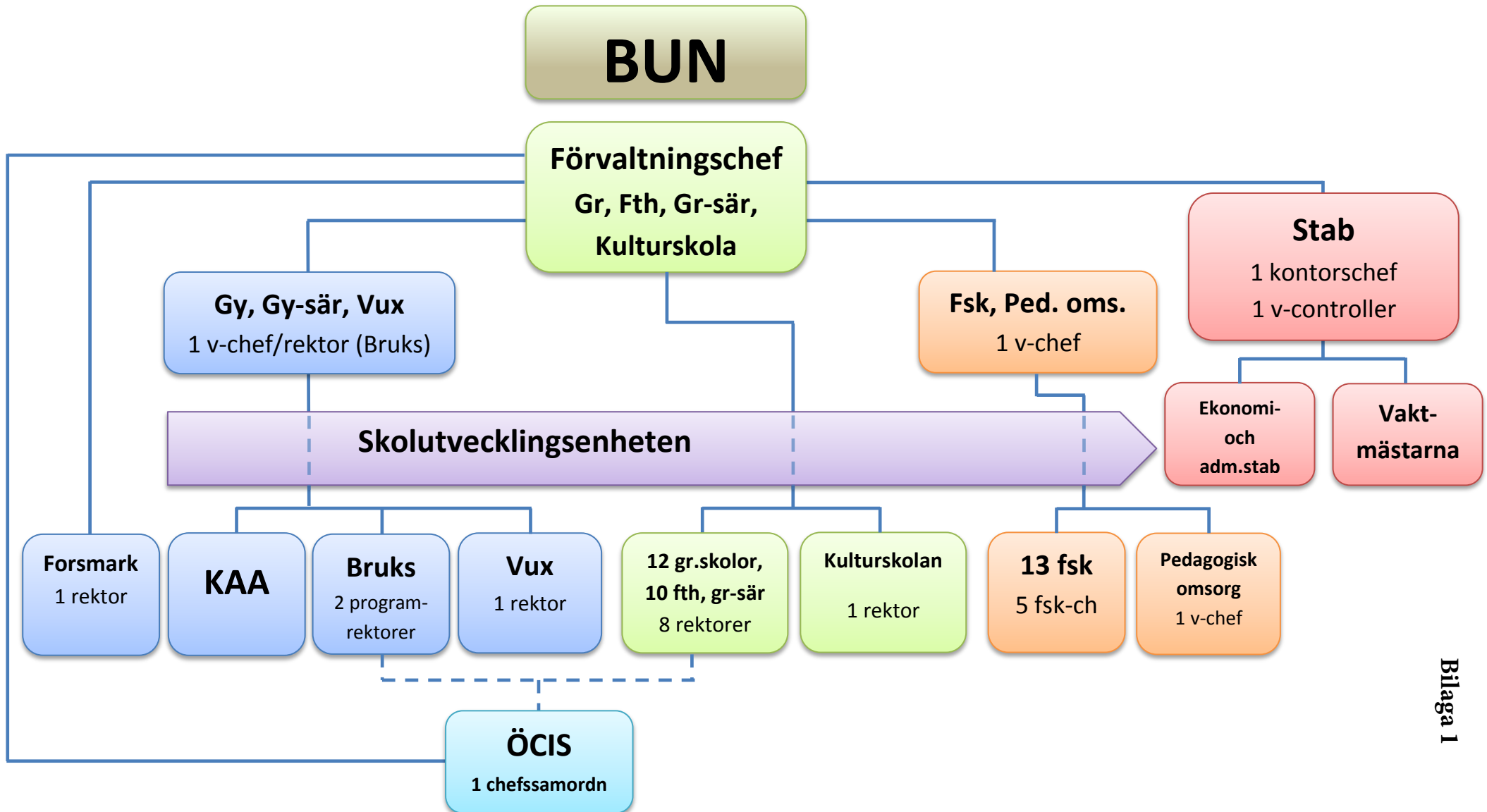

MAJ	Omsorg på obekvämtid, rekvisition 1:a halvåret						FSK,GR	EVA	
forts	Karriärtjänster, rekvisition Entreprenörskap, ansökan						GR, GY	ROSE-MARIE F AVSLUTAT	
JUNI									
	Nyanlända elever, ansökan senast 5 juni.						FSK,GR,GY	SARA	
JULI									
AUGUSTI									
	Lågstadiesatsningen, redovisning för 2015-2016 under hösten						GR	BIRGITTA	
SEPTEMBER									
	Maxtaxa- betalar andra halvan av det belopp som är ansökt						FSK,GR	EVA	
	Läraryftet, rekvisition						GR	BIRGITTA	
	Matematiklyftet, rekvisition						GR, GY	BIRGITTA	
	Mindre barngrupper i förskolan						FSK	ELISABETH/BIRGITTA	
OKTOBER									
	Nyanlända elever, rekvisition						FSK,GR,GY	SARA	
NOVEMBER									
	Maxtaxa- uppföljning av bidragsår ska ha kommit till Skolverket.						FSK, GR	EVA	
	Omsorg på obekvämtid, rekvisition 2:a halvåret						FSK, GR	EVA	
	Karriärtjänster, rekvisition						GR, GY	ROSE-MARIE F	
DECEMBER									
	Personalförstärkningar inom elevhälsan						FSK,GR,GY	ANNELEE	AVSLUTAT
	Fjärde tekniskt år						GY	FORSMARK	

Förteckning över chefer och administrativ personal Barn- och utbildningsförvaltningen

Barn- och utbildningskontoret

Lednings- och utvecklingsstaben (Lisbeth Bodén chef)

Lisbeth Bodén *barn- och utbildningschef*

Anne Lee Larsson *verksamhetschef elevhälsan och särskolestrateg*

Sara Ersund *ekonom och kontorschef*

Elisabeth Lindkvist *verksamhetscontroller*

Per-Åke Berg *nämndsekreterare*

Sven Nordmark *systemansvarig*

Carina Bohlin *samordnare*

Joakim Svensson *skolutvecklingsledare*

Magnus Kjellsson *skolutvecklare*

Kristin Blom *skolutvecklare 50%*

Ekonomi- och administrationsstaben (Sara Ersund chef)

Margareta Ålind *ekonomihandläggare*

Annica Andersson *ekonomihandläggare*

Rose-Mari Findeisen *skolskjutshandläggare*

Eva Andersson *barnomsorgshandläggare*

Birgitta Söderberg *utredare*

Nathalie Axner *stabssamordnare*

Gimo

Diamantens förskola

Ingrid Wester *förskolechef*

Kerstin Eriksson *administratör*

Rubinens förskola

Ingrid Wester *förskolechef*

Kerstin Eriksson *administratör*

Vretaskolan

Christina Ekman *rektor*

Kerstin Eriksson *skoladministratör*

Hammarskolan

Lennart Ljungstrand *rektor*

Gunilla Svedin *skoladministratör*

Vallonskolan

Johan Mattsson *rektor*

Kerstin Eriksson *skoladministratör*

Bruksgymnasiet

Zara Järvström *rektor*

Hanna Hansson *programrektor*

Carina Lindberg *administratör*

David Undén *administratör*

Carin Stigsdotter *administratör*

Vuxenutbildningen

Jan Lind *rektor*

Margita Magnsbacka Lindholm *administratör*

Alunda

Alma, Ekeby, Furustugan och Myran förskola

Pedro Alvarez *förskolechef*

Elisabeth Johansson *administratör*

Olandsskolan

Michael Greifeneder *rektor*

Anna-Karin Sehlstedt Stål *biträdande rektor*

Marika Thilander *skoladministratör*

Ekeby skola

Michael Greifeneder rektor

Marika Thilander skoladministratör

Östhammar/Snesslinge

Logårdens förskola

Ulrica Eriksson förskolechef

Malin Sundholm administratör

Mariebergs och Tomtberga förskola

Jenny Änggård förskolechef

Helen Gatugård Edvinsson administratör

Frösåkersskolan

Håkan Blom rektor

Leila Lindfors skoladministratör

Edsskolan

Cecilia Eriksson rektor

Helen Gatugård Edvinsson skoladministratör

Snesslinge skola

Cecilia Eriksson rektor

Helen Gatugård Edvinsson skoladministratör

Kristinelundskolan

Cathrin Lundegård rektor

Niina Johansson biträdande rektor

Malin Sundholm skoladministratör

Kulturskolan

Guy Eriksson rektor

Öregrund/Gräsö

Skutan och Tärnans förskola

Ulrica Ericsson förskolechef

Malin Sundholm administratör

Öregrunds skola

Cathrin Lundegård rektor

Malin Sundholm skoladministratör

Gräsö skola

Cathrin Lundegård rektor

Malin Sundholm skoladministratör

Österbybruk

Eken och Granens förskola

Camilla Lindström förskolechef

Ingela Wahlstrand administratör

Österbyskolan

Annika Kindvall rektor

Inga-Lill Eriksson biträdande rektor

Seija Rahkonen Leppänen skoladministratör

Familjedaghem

Helena Åsberg chef familjedaghem

Gunilla Svedin administratör

Familjecentralen

Cajsa Strand chef familjecentralen

Forsmarks skola

Per Lannerhed VD

Christer Ström rektor

ÖCIS – Östhammars centrum för introduktion i skolan

Linus Westin samordnare gymnasium

Jessica Björkman samordnare grundskola och modersmål