

Exempelmanual HSL Kalles och Agdas läkemedel

Innehåll

1	Registrering av hälsoärende	4
2	Dokumentera i hälsoärende psykiska funktioner.....	6
	2.1.1 Planera till leg personal	12
	2.1.2 Planera till omvårdnads/baspersonal	13
3	Dokumentera i hälsoärende Personlig vård	14
	3.1.1 Planera till leg personal	19
	3.1.2 Planera till omvårdnads/baspersonal	20

Releasehantering

Version	Beskrivning	Författare	Datum
0.1	Dokumentet upprättas	Sandra Carlsson, Jaana Halmetoja, Linda Gladh	2017-06-05

1 Registrering av hälsoärende

Nedan följer ett exempel på dokumentation i hälsoärende där beskrivning görs av Kalle som inte kan ta sina läkemedel pga kognitiv svikt

Skapa hälsoärende Psykiska funktioner

Registrera ett nytt hälsoärende genom att markera ärendet inskrivning (den övre raden inskrivning) och klicka på nytt hälsoärende 

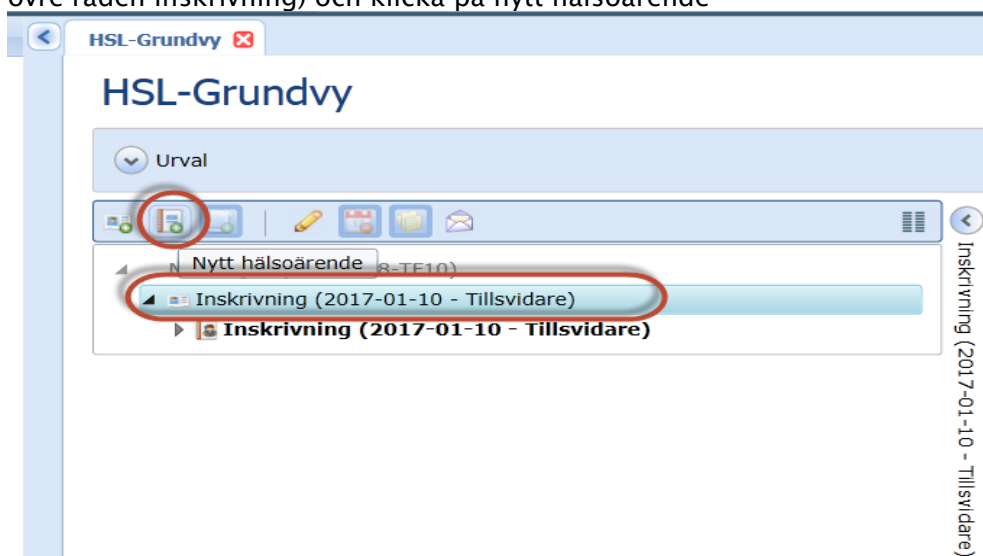

En dialogruta öppnas där samtliga fält är tvingande att fylla i.

Processtyp: Hälsoärende Psykiska funktioner

Namn: Hälsoärende Psykiska funktioner

Organisation: välj en HSL-organisation.

Ansvarig: välj ansvarig för hälsoärendet.

Period: ange dagens datum (om du inte var på besöket igår eller tidigare)

Nytt hälsoärende

Processtyp: Hälsoärende

Namn: Hälsoärende Psykiska funktioner

Organisation: HSL Hemtjänst Centrum

Ansvarig: Sandra Carlsson (Sjuksköterska)

Period: 2017-05-30 - Tillsvdare

Spara Avbryt

Hälsoärendet presenteras i HSL grundvy

Markera hälsoärendet och klicka på ny anteckning.

Kalle Karlsson (19320213-TF10)

HSL-Grundvy

Urval

Kalle Karlsson (19320213-TF10)

- Inskrivning (2017-05-30 - Tillsvdare)
 - Inskrivning (2017-05-30 - Tillsvdare)
 - Hälsoärende Personlig vård (2017-05-30 - Tillsvdare)
 - Hälsoärende Psykiska funktioner (2017-05-30 - Tillsvdare)**

Hälsoärende Psykiska funkttic

2 Dokumentera i hälsoärende psykiska funktioner

Första processteget är **Hantera frågeställning** och sökordet **Problemformulering**. Detta sökord dokumenterar man på när man skapar ett nytt hälsoärende.

- Inkommet från:**
 - Patient
 - Närstående
 - Personal
- Namn uppgiftslämnare:
- Datum:
- Problemformulering:

Gå vidare till processteget **Utreda/bedöma**. Här görs bedömning på ICF sökorden minnesfunktioner, orienteringsfunktioner och att sköta sin egen hälsa pga problemet.

Markera ICF sökord **Minnesfunktioner**, fyll i den generiska bedömningskalan, koppla på målfliken. Välj målsättning, ange datum för uppföljning och skriv målformulering.

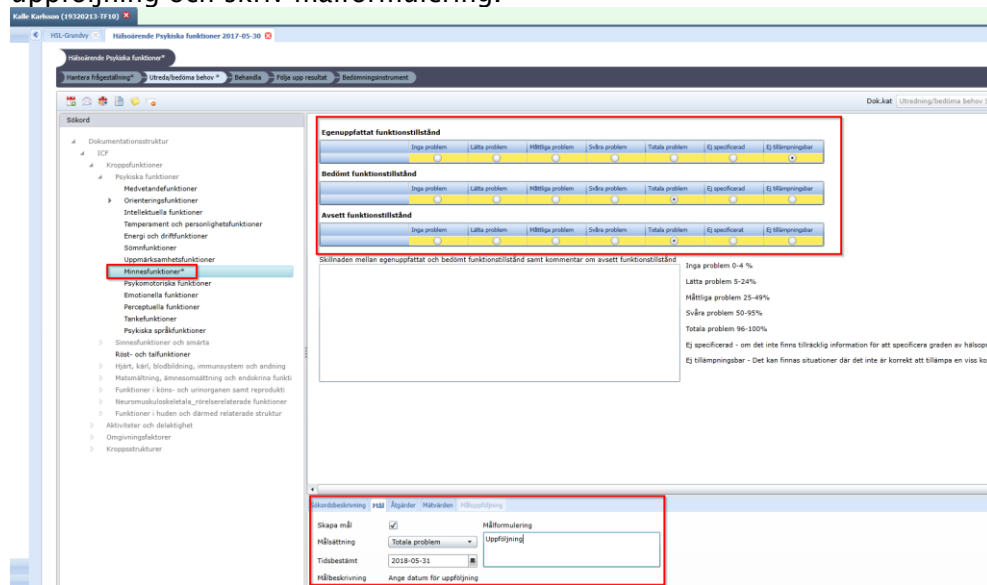

Klicka på fliken **Åtgärd**, markera åtgärd **Bedömning av minnesfunktioner** och klicka på redigera markerad

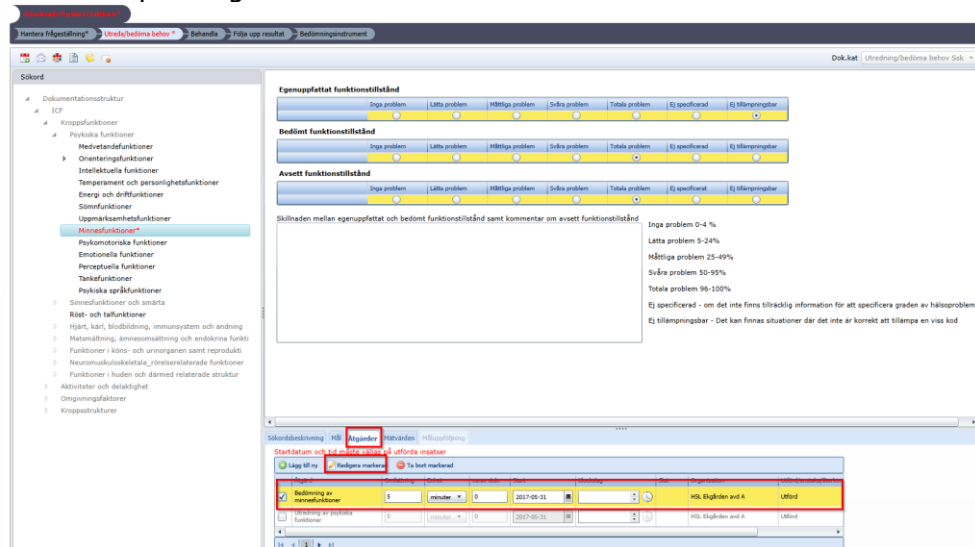

Ange tid samt beskriv din bedömning av minnesfunktioner i "huret".
Om minnestest är gjort kan man hänvisa till detta i "huret".

Markera ICF sökord **Orienteringsfunktioner** (går det att gå ner på lägre nivå dvs till Orientering till tid, orientering till rum och/eller orientering till person, så välj någon av dessa). Fyll i den generiska bedömningskalan, koppla på målfliken. Välj målsättning, ange datum för uppföljning och skriv målformulering.

Klicka på fliken Åtgärd, markera åtgärd Bedömning av orienteringsfunktioner och klicka på Redigera markerad

Åtgärd	Omfattning	Enhet	varav dub.	Start	Klockslag	Stut	Organisation
Bedömning av orienteringsfunktioner	5	minuter	0	2017-05-31			HSL Ekgården avd A
Utredning av psykiska funktioner	5	minuter	0	2017-05-31			HSL Ekgården avd A

Ange tid samt beskriv din bedömning av orienteringsfunktioner i "huret".

Fortsätt sedan med att markera nästa ICF sökord **Att sköta sin egen hälsa**, fyll i den generiska bedömningskalan, koppla på målfliken. Välj målsättning, ange datum för uppföljning och skriv målformulering.

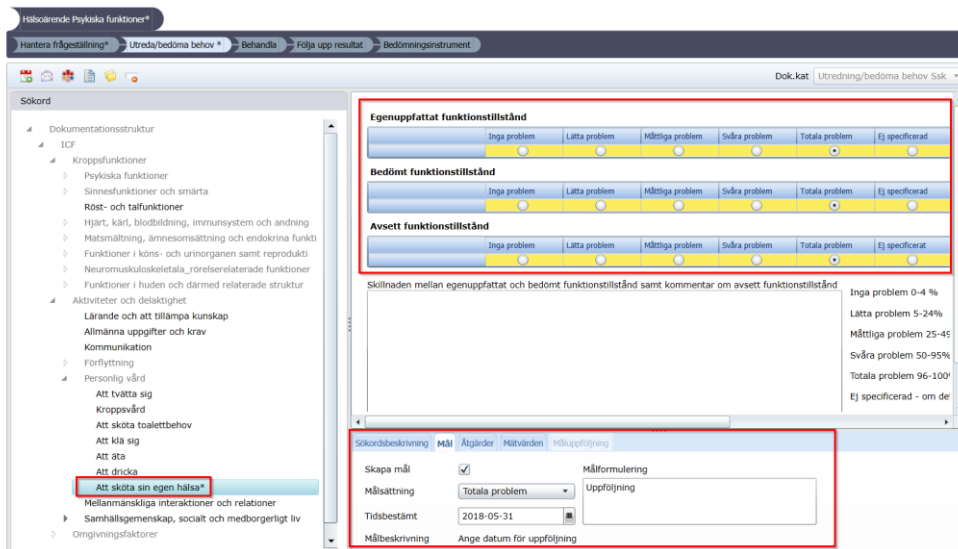

Klicka på fliken Åtgärd, markera åtgärd **Bedömning av att sköta sin egen hälsa** och klicka på Redigera markerad

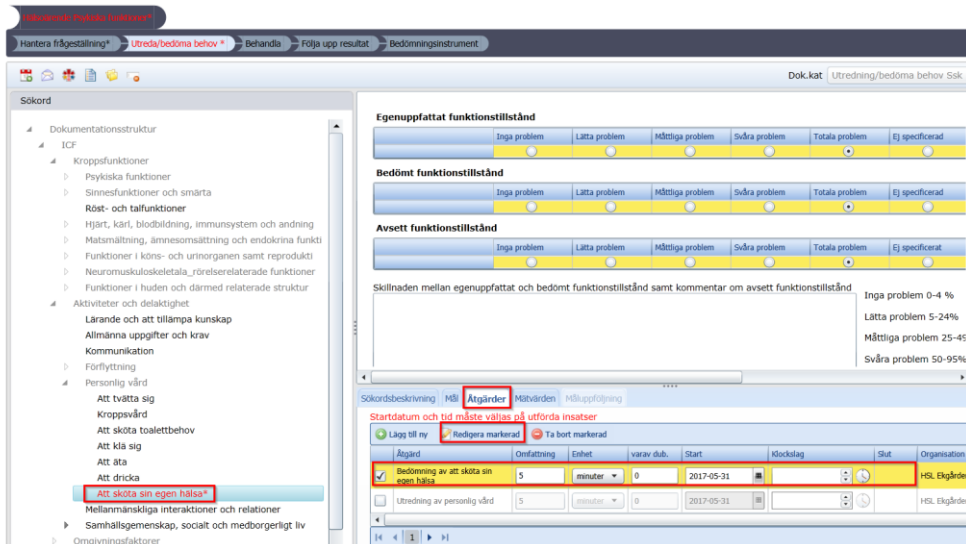

Ange tid samt beskriv din bedömning av att sköta sin egen hälsa "huret".

Ange tid samt beskriv bedömning av att sköta sin egen hälsa i "huret"

Åtgärd: HSL Utredande åtgärder, Bedömning av att sköta sin egen hälsa

Omfattning: 5 minuter, varav 0 minuter dubbelbemanning

Organisation: HSL Hemtjänst Centrum

Datum: Start: 2017-05-30, 10:00, Utförd, Enstaka, Dagligen, Veckovis, Månadsvis

Hur: Patient har svårt att följa de medicinska råden, kan inte följa sin läkemedels ordination.

Gå vidare till processteget **Behandla**, markera ICF sökord Att sköta sin egen hälsa, klicka på fliken Åtgärd.

Markera åtgärden och klicka på Redigera markerad

Sökord: ICF, Kroppsfunktioner, Psykska funktioner, Sinnesfunktioner och smärta, Röst- och talfunktioner, Hjärt, kärl, blodbildning, immunsystem och andning, Matsmältning, ämnesomsättning och endokrina funkti, Funktioner i kons- och urinorganen samt reprodukti, Neuromuskuloskeletala rörelserelaterade funktioner, Funktioner i huden och därmed relaterade struktur, Aktiviteter och delaktighet, Lärande och att tillämpa kunskap, Allmänna uppgifter och krav, Kommunikation, Förflyttning, Personlig vård, Att tvätta sig, Kroppsvård, Att sköta toalettbehov, Att klä sig, Att äta, Att dricka, Att sköta sin egen hälsa, Mellanmänskliga interaktioner och relationer, Samhällsgemenskap, socialt och medborgerligt liv, Omgivningsfaktorer

Åtgärd	Omfattning	Enhet	varav dub.	Start	Idstocktag	Slut	Organisation
Assistans vid personlig vård	5	minuter	0	2017-05-31			HSL, Ekgården a
Behandling relaterad till personlig vård	5	minuter	0	2017-05-31			HSL, Ekgården a
Gruppträning	5	minuter	0	2017-05-31			HSL, Ekgården a
Information/undervisning om egenvårdsprogram	5	minuter	0	2017-05-31			HSL, Ekgården a
Information/undervisning om ergonomi	5	minuter	0	2017-05-31			HSL, Ekgården a

Välj kategori HSL behandlande åtgärder kopplade till läkemedel och Läkemedelsbeh, utdeln av dosett eller enstaka dos

Om en KVÅ/åtgärd för som i exemplet, delning av dosett, är utförd ange tid samt beskriv att delning av dosett utförts i "huret"

Åtgärd: HSL Behandlande åtgärder kopplade till läkemedel | Läkemedelsbeh, utdeln av dosett eller enstaka dos

Omfattning: 5 minuter | varav 0 minuter dubbelbemanning

Organisation: HSL Hemtjänst Centrum

Datum: Start: 2017-05-30 | 10:00 | Utförd | Enstaka | Dagligen | Veckovis | Månadsvis

Hur: Enligt läkemedelslista, delning av dosett.

Buttons: Ok, Avbryt

2.1.1 Planera till leg personal

Planera in kommande KVÅ/åtgärder för läkemedel genom att klicka på Lagg till ny

Sökord: ICF, Kroppsfunktioner, Psyksiska funktioner, Sinnesfunktioner och smärta, Röst- och talfunktioner, Hjärt, kärl, blodbildning, immunsystem och andning, Matsmältning, ämnesomsättning och endokrina funkti, Funktioner i kons- och urinorganen samt reprodukti, Neuromuskuloskeletal, rörelserelaterade funktioner, Funktioner i huden och därmed relaterade struktur, Aktiviteter och delaktighet, Lärande och att tillämpa kunskap, Allmänna uppgifter och krav, Kommunikation, Förflyttning, Personlig vård, Att tvätta sig, Kroppsvård, Att sköta toalettbehov, Att klä sig, Att äta, Att dricka, Att sköta sin egen hälsa, Mellanmänskliga interaktioner och relationer, Samhällsgemenskap, socialt och medborgerligt liv, Omgivningsfaktorer

Åtgärd	Omfattning	Enhet	varav dub.	Start	idstocktag	Slut	Organisation
Assistans vid personlig vård	5	minuter	0	2017-05-31			HSL, Ekgården a
Behandling relaterad till personlig vård	5	minuter	0	2017-05-31			HSL, Ekgården a
Gruppträning	5	minuter	0	2017-05-31			HSL, Ekgården a
Information/undervisning om egenvårdsprogram	5	minuter	0	2017-05-31			HSL, Ekgården a
Information/undervisning om ergonomi	5	minuter	0	2017-05-31			HSL, Ekgården a

Välj kategori HSL behandlande åtgärder kopplade till läkemedel och Läkemedelsbeh, utdeln av dosett eller enstaka dos

Ange start, när den ska utföras, klockslag och ange i "huret" vad som ska göras

Åtgärd: HSL Behandlande åtgärder kopplade till läkemedel | Läkemedelsbeh, utdeln av dosett eller enstaka dos

Omfattning: 5 minuter | varav 0 minuter dubbelbemanning

Organisation: HSL Hemtjänst Centrum

Datum: Start: 2017-06-06 | Utförd | Enstaka | Dagligen | **Veckovis** | Månadsvis

Inträffar var 1 vecka på: måndagen **tisdagen** onsdagen torsdagen fredagen lördagen söndagen

Klockslag: 10:00

Hur: Dela dosett enligt läkemedelslista

2.1.2 Planera till omvårdnads/baspersonal

Välj Lägg till Ny

Hälsorende Psykiska funktioner*

Hälsa: Hantera frågeställning* | Utreda/bedöma behov* | Behandla | Följa upp resultat | Bedömningsinstrument

Sökord: Dokumentationstruktur | ICF | Kroppsfunktioner | Psykiska funktioner | Sinnesfunktioner och smärta | Röst- och talfunktioner | Hjärt, kärl, blodbildning, immunsystem och andning | Matsmältning, ämnesomsättning och endokrina funkti | Funktioner i köns- och urinorganen samt reprodukti | Neuromuskuloskeletala rörelserelaterade funktioner | Funktioner i huden och därmed relaterade struktur | Aktiviteter och delaktighet | Lärande och att tillämpa kunskap | Allmänna uppgifter och krav | Kommunikation | Förflyttning | Personlig vård | Att tvätta sig | Kroppsvård | Att sköta toalettbehov | Att klä sig | Att äta | **Att dricka** | Att sköta sin egen hälsa | Mellanmänskliga interaktioner och relationer | Samhällsgemenskap, socialt och medborgerligt liv | Omgivningsfaktorer

Åtgärd	Omfattning	Enhet	varav dub.	Start	klockslag	Slut	Organisation
Assistans vid personlig vård	5	minuter	0	2017-05-31			HSL, Elgårdens a
Behandling relaterad till personlig vård	5	minuter	0	2017-05-31			HSL, Elgårdens a
Gruppträning	5	minuter	0	2017-05-31			HSL, Elgårdens a
Information/undervisning om egenförföring	5	minuter	0	2017-05-31			HSL, Elgårdens a
Information/undervisning om ergonomi	5	minuter	0	2017-05-31			HSL, Elgårdens a

Ange organisation (den som ska utföra den planerade åtgärden), startdatum, när den ska utföras, klockslag och hur det ska utföras i ”huret”

Åtgärd HSL Behandlande åtgärder Läkemedelsdispensering
Omfattning 5 minuter
varav 0 minuter dubbelbemanning
Organisation Hemtjänst Centrum
Datum Start: 2017-05-30 Utförd Enstaka Dagligen Veckovis Månadsvis
Inträffar var 1 dag
Tillsvidare Avsluta efter 10 tillfällen Avslutas Datum
Klockslag 08:00 14:00 20:00
Hur Enligt läkemedelslista hos patient
Ok Avbryt

än

Klicka på signera och stäng

3 Dokumentera i hälsoärende Personlig vård

Nedan följer ett exempel på dokumentation i hälsoärende där beskrivning görs av Agda som inte kan ta sina läkemedel pga att hon ser dåligt och har nedsatt rörlighet

Lägg till nytt hälsoärende Personlig vård (se 1. Registrering av hälsoärende).

Ange problemformulering i processteget Hantera frågeställning

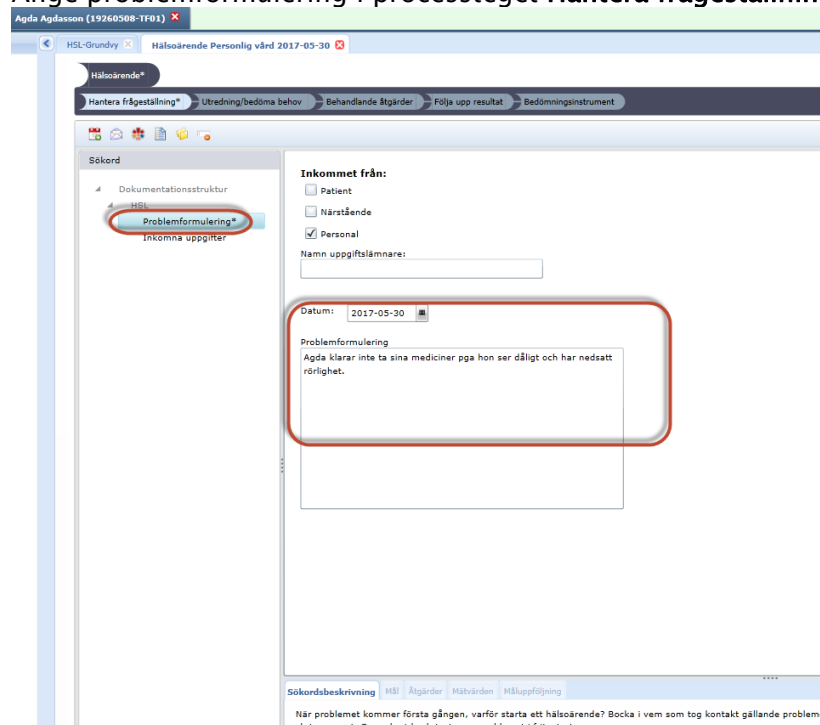

Gå till **Utreda/bedöma**, markera ICF sökord **Synfunktioner**, fyll i den generiska bedömningskalan, koppla på målfliken.

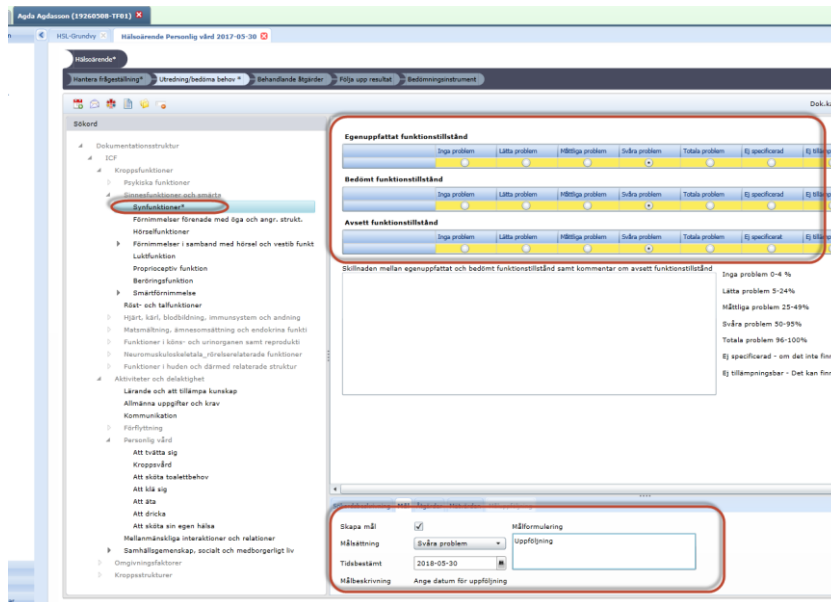

Klicka på fliken Åtgärd, markera KVÅ och klicka på Redigera markerad

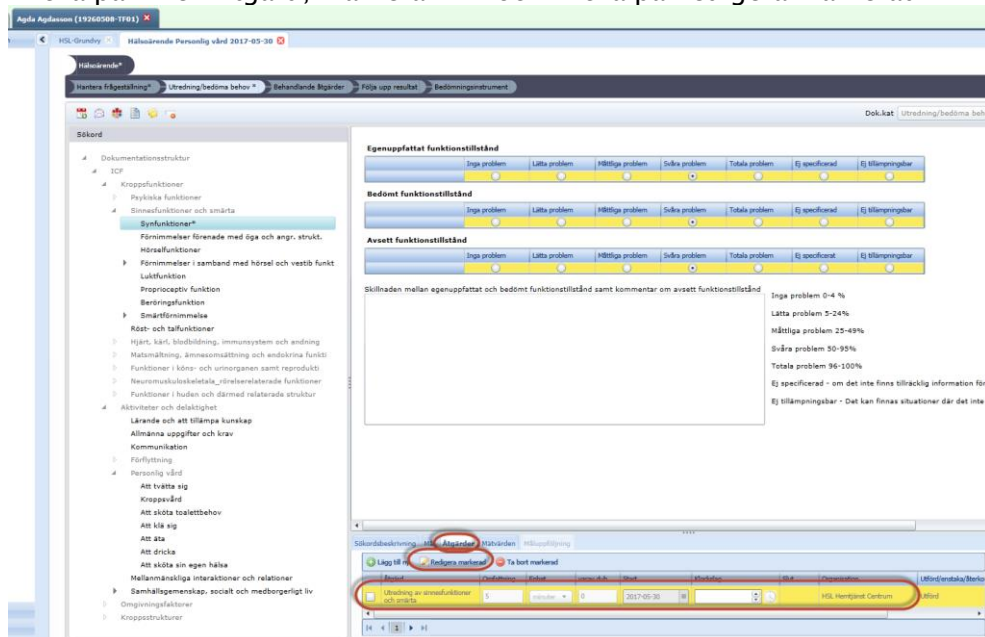

Ange tid samt beskriv din bedömning av synfunktioner i "huret"

Gör även en bedömning **Allmänna uppgifter och krav**. Markera ICF sökord, här anges inte mål. Välj fliken Åtgärd, markera KVÅ/åtgärd, klicka på Redigera markerad

Skriv din bedömning i huret:

Markera ICF sökord **Att sköta sin egen hälsa**. Fyll i den generiska bedömningsskalan, koppla på målfliken.
Markera KVÅ/åtgärd . Klicka på redigera markerad

Skriv din bedömning i "huret"

3.1.1 Planera till leg personal

Gå till processteget **Behandla** och markera ICF sökord **Att sköta sin egen hälsa**, klicka på fliken **Åtgärd**, markera åtgärd och klicka på **Lägg till ny**

Åtg	Lägg till ny	Omfattning	Enhet	varav dub.	Start	Måndag
Assistans vid personlig vård	<input type="checkbox"/>	5	minuter	0	2017-05-30	<input type="checkbox"/>
Behandling relaterad till personlig vård	<input type="checkbox"/>	5	minuter	0	2017-05-30	<input type="checkbox"/>
Genomgång	<input type="checkbox"/>	c	minuter	0	2017-06-30	<input type="checkbox"/>

Välj kategori HSL behandlande åtgärder kopplade till läkemedel och Läkemedelsbeh, utdeln av dosett eller enstaka dos

3.1.2 Planera till omvårdnads/baspersonal

Lägg till KVÅ/åtgärd läkemedelsdispensering som ska utföras av utförarpersonal, välj organisation, ange startdatum, när och klockslag. I "huret" skrivs hur det ska utföras.

- Åtgärd:** HSL Behandlande åtgärder (dropdown), Läkemedelsdispensering (dropdown)
- Omfattning:** 5 minuter (input), minuter (dropdown)
- varav:** 0 minuter dubbelbemanning (input)
- Organisation:** Hemtjänst Centrum (dropdown, highlighted with a red circle)
- Datum:** Start: 2017-05-29 (calendar icon), Utförd, Enstaka, **Dagligen** (radio buttons, highlighted with a red circle), Veckovis, Månadsvis
- Inträffar var:** 1 dag (input)
- Tillsvidare:** Avsluta efter 10 tillfällen (radio buttons), Avslutas (radio button), Datum (calendar icon)
- Klockslag:** 08:00, 14:30, 20:00 (time pickers, highlighted with a red circle)
- Hur:** Apodos - Dela läkemedel enligt läkemedelslista. (text area, highlighted with a red circle)

Buttons at the bottom: and

Klicka på signera och stäng

Aktivitet	Omfattning	Enhet	Varier d.å.	Start	Slut	Organisation	Läro/Verksam/Besök
Läroinnehåll, läro- eller övning eller annan övning	5	minuter	0	2017-05-30	16:00	Tillbörare	HSL Hantjärnt Centrum
Assistans vid personlig vård	5	minuter	0	2017-05-30	16:00	Tillbörare	Hantjärnt Centrum
Behandling relaterad till personlig vård	5	minuter	0	2017-05-30	16:00		HSL Hantjärnt Centrum
Gruppsättning	5	minuter	0	2017-05-30	16:00		HSL Hantjärnt Centrum