 <p>ÖSTHAMMARS KOMMUN - EN DEL AV ROSLAGEN</p> <p>Sektor omsorgs ledningssystem</p>	Dokumenttyp:
	Lathund
	Titel:
	<b>Enhetskoppling Cosmic Link</b>

## Enhetskoppling

### Förutsättningar för enhetskoppling

Enhetskoppling för kommunal primärvård innebär att en vårdrelation finns och/eller att en fördelning av medicinskt ansvar (FMA) föreligger.

Enhetskoppling för socialtjänst innebär att den enskilde har kontakt med enheten och att det pågår en samordning mellan socialtjänst och hälso- och sjukvården. Exempelvis SIP, utskrivningsprocess eller en samordnad vårdplan samband med Öppen tvångsvård eller öppen rättspsykiatrisk tvångsvård.

### Enhetskoppling vid inskrivning

När ansvar för samordningsärendet accepterats av legitimerad personal (sjuksköterska, arbetsterapeut, fysioterapeut/sjukgymnast) eller socialtjänsten, enhetskopplas ärendet till den egna enheten i patientkortet. Enhetskoppling ska utföras så snart som möjligt och vara utförd senast innan patienten är utskrivningsklar.

Om känd vårdrelation finns sedan tidigare och enhetskoppling ej är gjord görs detta snarast möjligt.

# Att utföra enhetskoppling i Cosmic Link

Fliken **Enhetskopplingar** i Patientkortet används för att hantera en patients kopplingar till kommunenheter samt specialiserad öppenvård.

## Region Uppsala Patientkort 1/2

Patientkort

Cosmic Link och ett samordningsärende bygger på information som finns i patientens Patientkort i Cosmic

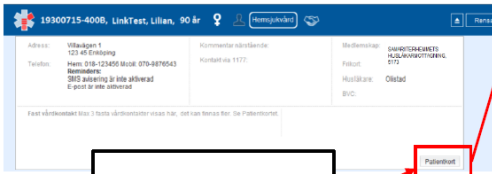

Patientkortet nås via den utvidgade Patientlisten

7

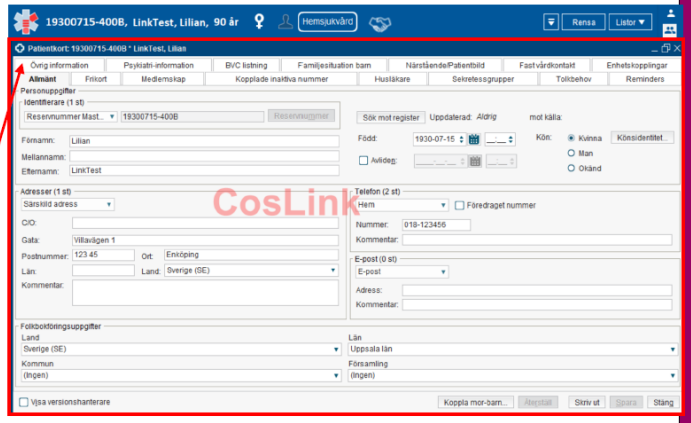

## Region Uppsala Patientkort 2/2

Patientkort

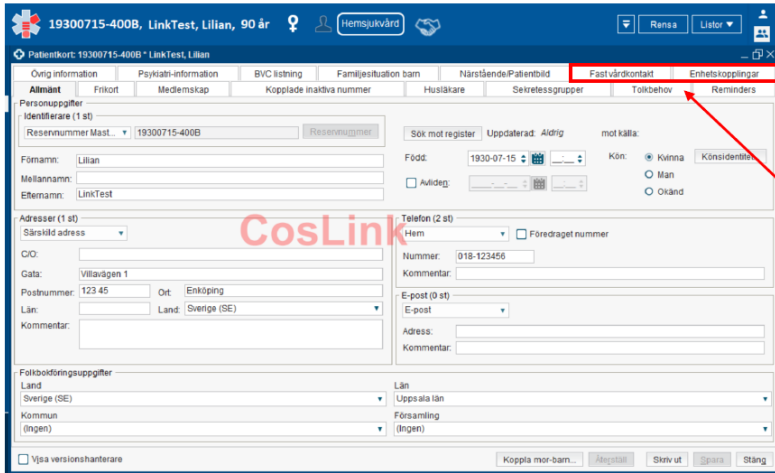

I Patientkortet finns flikar för **Enhetskoppling** respektive **Fast vårdkontakt**

8

## Aktuella "typer" för Enhetskopplingar

Hälso- och sjukvården	Socialtjänsten
<ul style="list-style-type: none"> <li>LSS</li> <li>Ordinärt boende</li> <li>Rehabiliteringsenhet</li> <li>Särskilt boende</li> <li>Växelvård/dagvårdsenhet (korttids)</li> </ul> <p>"Hemsjukvård används inte"</p>	<ul style="list-style-type: none"> <li>Biståndsenhet</li> <li>Hemtjänst (utförare av insatser)</li> <li>Socialtjänst (socialsekreterare)</li> </ul>

Resurscentrum Region Uppsala

## HSA-enheter (ex) & Cosmic typningar

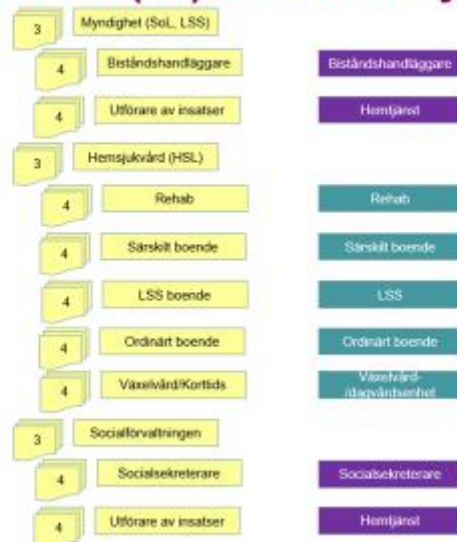

Resurscentrum Region Uppsala