STYRKEDJAN

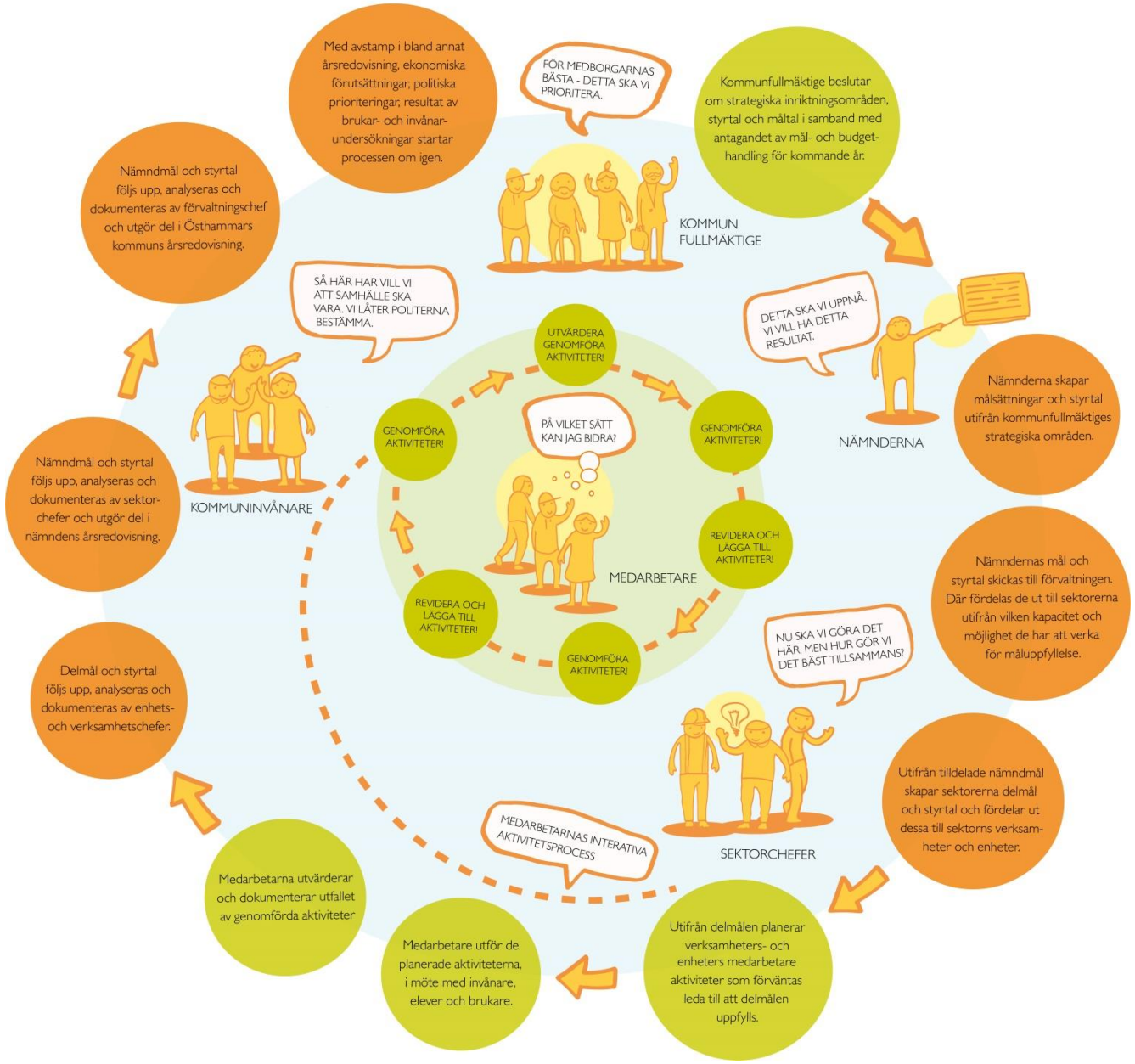
Med avstamp i bland annat årsredovisning, ekonomiska förutsättningar, politiska prioriteringar, resultat av brukar- och invånar-undersökningar startar processen om igen.
FÖR MEDBORGARNAS BÄSTA - DETTA SKA VI PRIORITERA.
Kommunfullmäktige beslutar om strategiska inriktningsområden, styrtal och måltal i samband med antagandet av mål- och budget-handling för kommande år.
KOMMUN FULLMÄKTIGE
DETTA SKA VI UPPNÅ. VI VILL HA DETTA RESULTAT.
NÄMNDERNA
Nämnderna skapar målsättningar och styrtal utifrån kommunfullmäktiges strategiska områden.
Nämndernas mål och styrtal skickas till förvaltningen. Där fördelas de ut till sektorerna utifrån vilken kapacitet och möjlighet de har att verka för måluppfyllelse.
NU SKA VI GÖRA DET HÄR, MEN HUR GÖR VI DET BÄST TILLSAMMANS?
SEKTORCHEFER
Utifrån tilldelade nämndmål skapar sektorerna delmål och styrtal och fördelar ut dessa till sektorns verksam-heter och enheter.
Utifrån delmålen planerar verksamheters- och enheters medarbetare aktiviteter som förväntas leda till att delmålen uppfylls.
MEDARBETARNAS INTERATIVA AKTIVITETSPROCESS
Medarbetare utför de planerade aktiviteterna, i möte med invånare, elever och brukare.
Medarbetarna utvärderar och dokumenterar utfallet av genomförda aktiviteter
Delmål och styrtal följs upp, analyseras och dokumenteras av enhets- och verksamhetschefer.
Nämndmål och styrtal följs upp, analyseras och dokumenteras av sektor-chefer och utgör del i nämndens årsredovisning.
KOMMUNINVÅNARE
SÅ HÄR HAR VILL VI ATT SAMHÄLLE SKA VARA. VI LÅTER POLITERNA BESTÄMMA.
Nämndmål och styrtal följs upp, analyseras och dokumenteras av förvaltningschef och utgör del i Östhammars kommuns årsredovisning.
UTVÄRDERA GENOMFÖRA AKTIVITETER!
GENOMFÖRA AKTIVITETER!
REVIDERA OCH LÄGGA TILL AKTIVITETER!
GENOMFÖRA AKTIVITETER!
REVIDERA OCH LÄGGA TILL AKTIVITETER!
GENOMFÖRA AKTIVITETER!
PÅ VILKET SÄTT KAN JAG BIDRA?
MEDARBETARE