Fastställd av socialchef 2015-12-15
Granskad av socialförvaltningens ledningsgrupp
Reviderad 2020-05-20
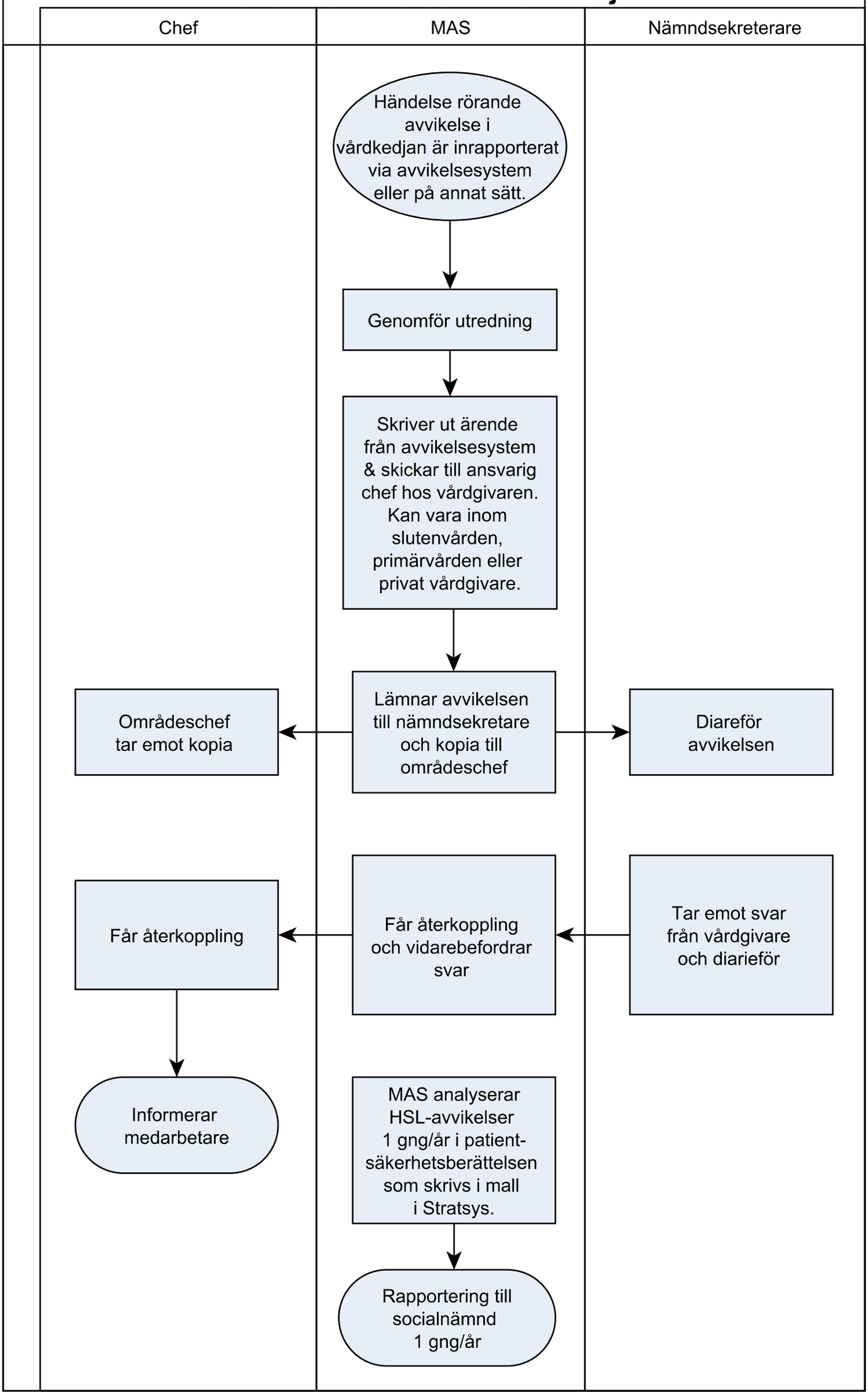
Hantera avvikelser - i vårdkedjan