

Samverkansgrupp och skyddskommitté

Protokoll fört vid samverkansgrupp och skyddskommitté på socialförvaltningen 2020-04-23

Parter: Östhammars kommun, Tf. socialchef Lisbeth Bodén
Östhammars kommun, Individ- och familjeomsorgschef Yvonne Wahlbeck
Östhammars kommun, Verksamhetsområdeschef hemvård Johan Steinbrecher

Fysioterapeuterna, genom Pia Liljefors
Kommunal, genom Torgny Bohlin

Frånvarande: Ledarna
Vision
Vårdförbundet
Sveriges Arbetsterapeuter
Akademikerförbundet SSR

Plats och tid: Röda sammanträdesrummet, socialkontoret kl. 13:15– 14:10

Mötesordförande: Lisbeth Bodén

Protokollförare: Fitim Kunushevci, Nämndsekreterare

Protokollsjusterare: För Östhammars kommun, Lisbeth Bodén

För arbetstagarparterna, Pia Liljefors

Förkortningar: AG Arbetsgivaren
AG-Förnamn Arbetsgivarrepresentant, se deltagarlista
IFO Individ- och familjeomsorg
VoO Vård och omsorg
BoU Barn och ungdom, sektion på IFO

Sekreterare	Justerare, arbetsgivare	Justerare, arbetstagarpart	Justerare, arbetstagarpart
-------------	----------------------------	-------------------------------	-------------------------------

Samverkansgrupp och skyddskommitté

25 Val av justerare

Pia Liljefors föreslås som justerare.

Ovanstående betyder att Pia Liljefors väljs till justerare.

26 Fastställande av ärendelista

Inga kommentarer.

Ovanstående betyder att ärendelista fastställs.

27 Genomgång av föregående protokoll

Samverkan och skyddskommitté 2020-02-27

Inga kommentarer.

Ovanstående betyder att protokollet från 2019-01-30 läggs till handlingarna.

28 Övergripande information

a) Lägesrapport Covid-19

AG-Lisbeth informerar om nuvarande situation inom kommunens särskilda boenden. Ingen personal för tillfället som är allvarligt sjuk. Personal som är sjukskrivna ringer dagligen och lämnar in statusuppdatering om hälsotillstånd. Oron är för tillfället störst där smitta inte kunnat lokaliseras och för nattbemanning som genomför många besök hos olika brukare. Tallparksgården har flera äldre medarbetare valt att säga upp sig.

Kommunal frågar varför smittad personal blev beordrad att jobba på Olandsgården.

AG-Lisbeth informerar att det inte är klarlagt var ifrån smittan på Olandsgården kommer ifrån. För tillfället provtas person på korttidsenheten och närvårdsenheten innan de ska jobba. Socialförvaltningen följer de rekommendationer som Folkhälsomyndigheten har gått ut med. Vid misstanke om smitta ute i verksamheten används skyddsutrustning fram till dess att provtagning skett och analys svar inkommit.

Kommunal önskar förhandling i efterhand av beslutet att samlokalisera närvårdsenheten och korttidsenheten.

AG-Lisbeth informerar att förhandling inte är aktuell då samlokaliseringen är temporär. Arbetsgivaren planerar att återigen öppna upp korttidsenheten så fort personalsituationen har säkrats.

Sekreterare	Justerare, arbetsgivare	Justerare, arbetstagarpart	Justerare, arbetstagarpart
-------------	----------------------------	-------------------------------	-------------------------------

Samverkansgrupp och skyddskommitté

AG-Lisbeth informerar att dagverksamheten åter öppnas den 29 april. Just nu pågår ett arbete med att utarbeta rutiner

AG-Lisbeth informerar att 123 personer har sökt extra anställningar för att förstärka vården. Gensvaret har varit positivt på rekryteringskampanjen och i dagsläget har 58 personer anställts och kommande vecka har den första av två planerade introduktionsutbildningar genomföras.

Kommunal frågar hur det kommer sig att det inom Östhammars kommun finns omkring 300 % mer fall av smittade i Covid-19 i jämförelse till andra kommuner med samma befolkningsstorlek.

AG-Lisbeth informerar att det inte klarlagd varför kommunen har en så hög andel av konstaterade fall. Två faktorer som kan spela roll i sammanhanget är att Östhammars kommun genomfört mer provtagningar än jämförbara kommuner och att det inom kommunen har varit en stor våg av semesterfirare från Stockholm under påskhelgen och tidigare.

AG-Yvonne informerar om att kommunen startat en telefonlinje som ska fungera som ett stöd där personal kan få dela sin oro med någon. Linjen som kallas för PYS (Psykosocialt Yrkesrelaterat Samtalsstöd) kommer bemannas av POSOM-grupp (Psykiskt Och Socialt Omhändertagande) och är öppen för de som jobbar inom vård och omsorg, förskola eller skola och som vill prata med någon.

b) Chef personlig assistans

AG-Lisbeth informerar om att två personer för rekryteringen av ny enhetschef personlig assistans är kvar i urvalet efter genomförda intervjuer. Båda har testats utefter kravprofil, varav den ena passade in på profiltiteln, men vid löneförhandling kom parterna inte överens om lön. Ny rekrytering har påbörjats.

Ovanstående betyder att parterna tar del av informationen.

c) Statusrapport för kommungemensam organisationsförändring

AG-Lisbeth informerar om pågående arbete av organisationsförändringen. Redovisas förslag på organisationsschema för sektor omsorg.

För tillfället genomför arbetsgrupperna tillsammans med organisationens chefer en kartläggning av de medarbetare som kommer att beröras av organisationsförändringen. Den 31 maj ska förslaget till ny organisation på detaljnivå vara färdigt och lämnas över till kommunens ledningsgrupp.

Ovanstående betyder att parterna tar del av informationen. (Bilaga 1)

Sekreterare	Justerare, arbetsgivare	Justerare, arbetstagarpart	Justerare, arbetstagarpart
-------------	----------------------------	-------------------------------	-------------------------------

Samverkansgrupp och skyddskommitté

29 Verksamhetsfrågor/budget

a) Verksamhetssystemet Pulsan - statusuppdatering

Ingen ytterligare information i ärendet.

Ovanstående betyder att parterna tar del av informationen.

30 Ärenden inför socialnämnden 2019-04-24

Inga kommentarer.

Ovanstående betyder att parterna tar del av informationen.

a) Kommentarer om föregående ärendelista till SN

Fysioterapeuterna vill ha förtydligande i informationen om hembesök, biståndsbeslut och prioriteringar av centrala och livsnödvändig verksamhet. I kallelsen till förra nämnden var informationen kort och upplevs som oklar.

AG-Lisbeth informerar att socialförvaltningen kommer att minimera antalet hembesök. Hemtjänst och hemsjukvård gör lika många besök som tidigare, endast del av personal inom förvaltningen som inte finns på arbetsplatsen och inte gör hembesök (t ex biståndshandläggare).

AG-Lisbeth informerar om att socialförvaltningen inte kan genomföra insatser till invånare som inte har biståndsbeslut.

AG-Lisbeth informerar att socialförvaltningen ser över prioriteringar där centrala och livsnödvändiga verksamheter som vård och omsorg samt hälso- och sjukvård kommer att prioriteras.

Fysioterapeuterna frågar vilka dessa prioriteringar kommer vara.

AG-Lisbeth återkommer med en redovisning av de verksamheter som anses vara livsnödvändiga och centrala inom vård och omsorg samt hälso- och sjukvård.

Ovanstående betyder att parterna tar del av informationen.

31 Uppföljning av statistik

a) Korttidsfrånvaro och långtidsfrånvaro

AG-Lisbeth redovisar sjuktal för kvartal fyra 2019 och för helår 2019. Den totala sjukfrånvaron för socialförvaltningen 2019 var 11,54 %.

Sekreterare	Justerare, arbetsgivare	Justerare, arbetstagarpart	Justerare, arbetstagarpart
-------------	----------------------------	-------------------------------	-------------------------------

Samverkansgrupp och skyddskommitté

Ovanstående betyder att parterna tar del av informationen. (Bilaga 2)

32 Arbetsmiljö/likabehandling

a) Flytt av gruppbostad Abborren

AG-Lisbeth informerar att planerad flytt av gruppbostad Abborren skjuts fram till den första september på grund av rådande smittspridning av SARS-CoV 2.

Ovanstående betyder att parterna tar del av informationen.

33 Facklig information

Ingen ytterligare information.

Ovanstående betyder att parterna tar del av informationen.

34 Övrig information

Ingen ytterligare information.

Ovanstående betyder att parterna tar del av informationen.

Sekreterare	Justerare, arbetsgivare	Justerare, arbetstagarpart	Justerare, arbetstagarpart
-------------	----------------------------	-------------------------------	-------------------------------

Samverkansgrupp och skyddskommitté

Vid protokollet

Fitim Kunushevcı

Justeras

För Östhammars kommun

För arbetstagarparter,
genom Fysioterapeuterna

Lisbeth Bodén

Pia Liljefors

Sekreterare	Justerare, arbetsgivare	Justerare, arbetstagarpart	Justerare, arbetstagarpart
-------------	----------------------------	-------------------------------	-------------------------------

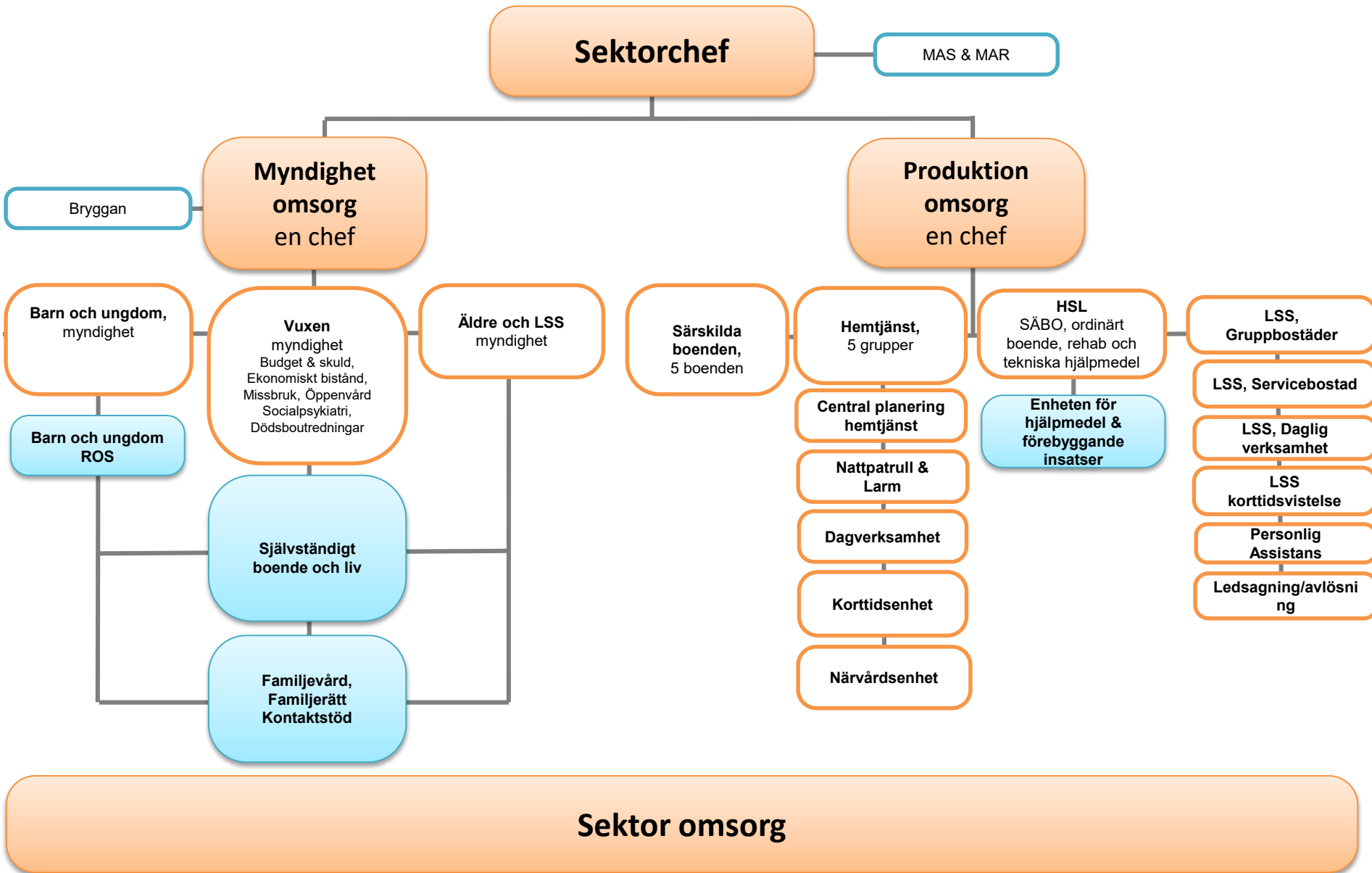

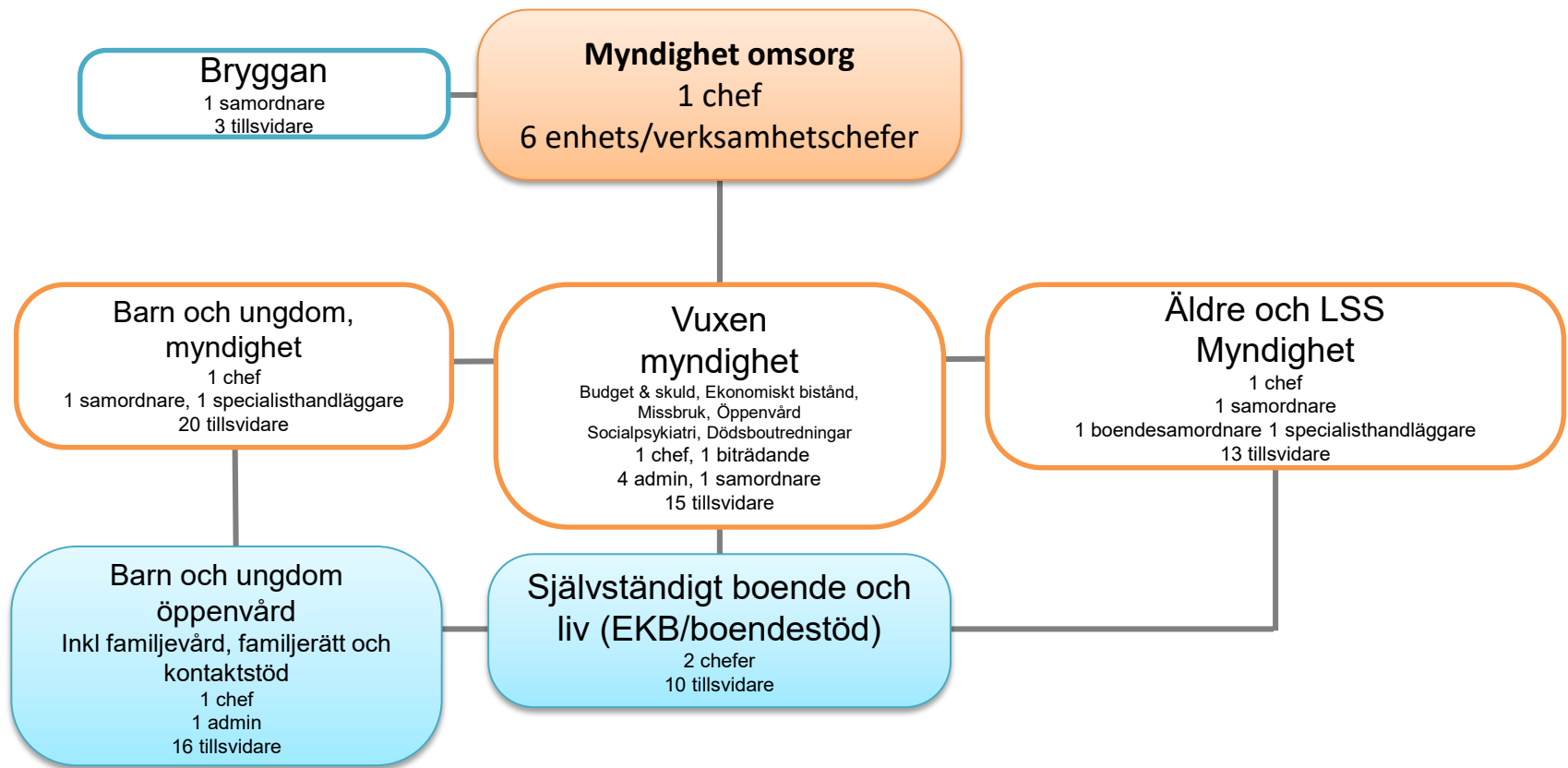

Sektor omsorg

Produktion omsorg

1 chef

1 admin stöd

18 enhetschefer

Särskilt boende, äldre

Edsvägen 16/dagverksamhet

0,75 chef
2 biträdande/omvårdnadsansvarig ssk
71 tillsvidare

Lärkbacken

1 chef,
1 omvårdnadsledare (hoppas in i vården vid
behov)
46 tillsvidare

Tallparken

0,75 chef
3 bemannare utan admin tid
23 tillsvidare

Parkvägen

1 chef,
4 omvårdnadsledare utan admin tid,
2*0,5 bemanning och
56 tillsvidare

Olandsgården

1 chef,
en omvårdnadsledare,
0,7 demensvårdsutvecklare och
51 tillsvidare

Ordinärt boende

Central planering
hemtjänst/vikariepool
1 chef och 17 tillsvidare

Österbybruk

1 chef, 0,5 admin, 39 tillsvidare

Östhammar

1 chef, 0,5 admin, 45 tillsvidare

Gimo

0,75 chef, 0,5 admin, 25 tillsvidare

Öregrund

1 chef, 0,5 admin och 37 tillsvidare

Alunda

1 chef, 0,5 admin, 21 tillsvidare

Nattpatrull & Larm

1 chef och 19 tillsvidare

Korttidsenhet/närvårdsenhet

1 chef, 1 biträdande/omvårdnadsansvarig ssk
59 tillsvidare

HSL

HSL västra
SÄBO och ordinärt boende
0,25 chef och 12 tillsvidare

HSL östra
SÄBO och ordinärt boende
0,25 chef och 13 tillsvidare

HSL
Rehab och tekniska hjälpmedel
1 chef och 12 tillsvidare

Enheten för förebyggande insatser,
en chef
4 tillsvidare

Funktionsvariation

LSS, bostäder
1 chef, 3 gruppledare
71 tillsvidare

LSS, Daglig verksamhet
1 chef, 1 samordnare
36 tillsvidare

Personlig Assistans/ledsagning
1 chef 52 tillsvidare

LSS korttidsvistelse
0,25 chef 11 tillsvidare

Sektor omsorg

	TOTAL SJUKFRÅNVARO					KVINNOR SJUKFRÅNVARO					MAN SJUKFRÅNVARO				
	Sjukfr timmar	Ord arbetstid	Sjukfr %	Sjukfr from dag 60, timmar	Sjukfr from dag 60, %	Sjukfr timmar	Ord arbetstid	Sjukfr %	Sjukfr from dag 60, timmar	Sjukfr from dag 60, %	Sjukfr timmar	Ord arbetstid	Sjukfr %	Sjukfr from dag 60, timmar	Sjukfr from dag 60, %
Vård och omsorgsutveckling	0	2 245	0,00	0	0,00	0	1 551	0,00	0	0,00	0	693	0,00	0	0,00
Org Enhet: Socialförvaltningen chefer	0	4 654	0,00	0	0,00	0	2 586	0,00	0	0,00	0	2 069	0,00	0	0,00
Summa Org Verksamhet:	0	6 899	0,00	0	0,00	0	4 137	0,00	0	0,00	0	2 762	0,00	0	0,00
Org Verksamhet: Hemvård															
Hemvård chefer	73	7 997	0,92	0	0,00	73	7 406	0,99	0	0,00	0	591	0,00	0	0,00
Org Enhet: Boende LSS LASS															
Aborren ungdomsboende	369	5 607	6,57	0	0,00	299	4 150	7,20	0	0,00	70	1 457	4,77	0	0,00
Boda gruppboende	599	4 314	13,89	410	68,49	150	2 274	6,58	0	0,00	450	2 041	22,03	410	91,29
Bojen	482	4 498	10,72	352	73,02	482	4 281	11,27	352	73,02	0	218	0,00	0	0,00
Dannemoravägen Gruppboende	144	4 067	3,55	0	0,00	121	2 926	4,12	0	0,00	24	1 141	2,07	0	0,00
Edsvägens gruppboende	515	6 086	8,46	207	40,18	371	4 813	7,71	207	55,73	144	1 273	11,28	0	0,00
Klackskärgatan gruppboende	97	3 953	2,46	0	0,00	97	3 666	2,65	0	0,00	0	287	0,00	0	0,00
Repslagargatan serviceboende	71	2 415	2,93	0	0,00	63	1 960	3,20	0	0,00	8	455	1,76	0	0,00
Rådhuset gruppboende	525	4 800	10,94	394	75,11	525	4 446	11,81	394	75,11	0	354	0,00	0	0,00
Org Enhet: Hemtjänst															
Hemtjänst Alunda	817	9 302	8,78	358	43,75	736	7 568	9,73	358	48,57	81	1 734	4,67	0	0,00
Hemtjänst Gimo	717	9 306	7,71	0	0,00	580	6 831	8,50	0	0,00	137	2 475	5,53	0	0,00
Hemtjänst Öregrund	1 947	16 019	12,16	580	29,77	1 780	13 900	12,81	580	32,57	168	2 119	7,90	0	0,00
Hemtjänst Österbybruk	2 472	13 592	18,18	796	32,20	2 139	11 460	18,66	718	33,57	333	2 133	15,60	78	23,42
Hemtjänst Östhammar	2 405	21 002	11,45	860	35,74	2 149	17 832	12,05	860	39,99	256	3 170	8,06	0	0,00
Org Enhet: Korttidsenheten	1 755	9 478	18,52	690	39,34	1 657	9 095	18,22	690	41,67	98	383	25,61	0	0,00
Org Enhet: Nattpatrullen	906	6 899	13,14	274	30,27	906	6 880	13,18	274	30,27	0	20	0,00	0	0,00
Org Enhet: Närvårdsenheten	1 064	15 581	6,83	102	9,61	1 064	15 581	6,83	102	9,61	0	0	0,00	0	0,00
Org Enhet: Rehab och Mar	360	6 335	5,68	0	0,00	360	5 849	6,15	0	0,00	0	485	0,00	0	0,00
Org Enhet: SSK västra															
SSK Alunda	17	2 021	0,84	0	0,00	17	2 021	0,84	0	0,00	0	0	0,00	0	0,00
SSK Gimo	86	1 333	6,42	0	0,00	86	1 333	6,42	0	0,00	0	0	0,00	0	0,00
SSK Österbybruk	367	2 747	13,35	279	76,03	367	2 747	13,35	279	76,03	0	0	0,00	0	0,00
Org Enhet: SSK Östra															
SSK Öregrund	162	1 418	11,42	0	0,00	162	1 418	11,42	0	0,00	0	0	0,00	0	0,00
SSK Östhammar	216	3 588	6,03	39	18,21	216	3 588	6,03	39	18,21	0	0	0,00	0	0,00
Org Enhet: Säbo Östhammar															
Dagverksamhet	0	414	0,00	0	0,00	0	414	0,00	0	0,00	0	0	0,00	0	0,00
Nere	2 138	16 840	12,70	1 181	55,24	1 993	13 222	15,07	1 133	56,85	145	3 618	4,02	48	33,19
Uppe	2 778	17 016	16,33	1 905	68,57	2 565	15 412	16,64	1 716	66,91	214	1 604	13,33	189	88,55
Summa Org Verksamhet: Hemvård	21 084	196 631	10,72	8 428	39,98	18 958	171 073	11,08	7 702	40,63	2 126	25 558	8,32	726	34,16
Org Verksamhet: Individ och familj															
Slab	118	4 314	2,73	0	0,00	110	3 797	2,89	0	0,00	8	517	1,54	0	0,00
Org Enhet: Boendestöd															
Boendestöd	477	3 620	13,19	0	0,00	477	3 620	13,19	0	0,00	0	0	0,00	0	0,00
Solbacken boendestöd	90	1 578	5,70	0	0,00	90	1 377	6,54	0	0,00	0	201	0,00	0	0,00
Org Enhet: Enhet barn och unga															
Barn och unga	419	5 588	7,50	186	44,31	403	4 887	8,24	186	46,06	16	701	2,27	0	0,00
Barn och unga Kontaktpersoner	127	1 664	7,65	0	0,00	127	1 664	7,65	0	0,00	0	0	0,00	0	0,00
Familjehem	1 749	9 070	19,28	1 156	66,10	1 669	7 604	21,95	1 156	69,25	80	1 466	5,43	0	0,00
Org Enhet: Vuxen	589	8 774	6,71	245	41,56	565	8 304	6,80	245	43,31	24	470	5,08	0	0,00
Summa Org Verksamhet: Individ och familj	3 569	34 607	10,31	1 586	44,45	3 441	31 252	11,01	1 586	46,09	127	3 355	3,79	0	0,00
Org Verksamhet: Myndighet															
Bistånd och hjälpmedel	107	2 421	4,42	0	0,00	107	2 421	4,42	0	0,00	0	0	0,00	0	0,00
Myndighet Kontaktpersoner	1 177	8 114	14,51	879	74,67	1 177	8 114	14,51	879	74,67	0	0	0,00	0	0,00
Summa Org Verksamhet: Myndighet	1 284	10 535	12,19	879	68,45	1 284	10 535	12,19	879	68,45	0	0	0,00	0	0,00
Org Verksamhet: Socialförvaltningen stab															
Summa Org Verksamhet: Socialförvaltningen stab	16	3 599	0,44	0	0,00	16	2 069	0,77	0	0,00	0	1 530	0,00	0	0,00
Org Verksamhet: Särskilt boende Lass Lss															
Personliga assistenter	1 339	23 528	5,69	538	40,19	1 339	20 061	6,67	538	40,19	0	3 467	0,00	0	0,00
Org Enhet: LSS/Säbo chefer	880	3 961	22,23	801	90,96	388	3 444	11,25	308	79,47	493	517	95,31	493	100,00
Org Enhet: Säbo Alunda	2 187	22 770	9,60	543	24,82	2 147	21 628	9,93	543	25,27	40	1 141	3,48	0	0,00
Org Enhet: Säbo Gimo	1 888	19 684	9,59	651	34,47	1 888	19 408	9,73	651	34,47	0	277	0,00	0	0,00
Org Enhet: Säbo Öregrund	670	9 999	6,70	287	42,82	670	9 634	6,96	287	42,82	0	366	0,00	0	0,00
Org Enhet: Säbo Österbybruk															
Parkvägen 9	3 009	23 110	13,02	1 072	35,62	2 820	20 572	13,71	1 072	38,02	190	2 538	7,48	0	0,00
Parkvägen11	657	3 070	21,39	354	53,84	559	2 261	24,74	354	63,24	98	810	12,06	0	0,00
Summa Org Verksamhet: Särskilt boende Lass Lss	10 631	106 123	10,02	4 245	39,93	9 811	97 008	10,11	3 752	38,25	820	9 115	9,00	493	60,11
Summa Org Förvaltning: Socialförvaltningen	36 583	358 394	10,21	15 139	41,38	33 510	316 074	10,60	13 920	41,54	3 073	42 320	7,26	1 219	39,67

Org_Enhet:	TOTAL SJUKFRÄNVARO				KVINNOR SJUKFRÄNVARO				MAN SJUKFRÄNVARO						
	Sjukfr timmar	Ord arbetstid	Sjukfr %	Sjukfr from dag 60, timmar	Sjukfr from dag 60, %	Sjukfr timmar	Ord arbetstid	Sjukfr %	Sjukfr from dag 60, timmar	Sjukfr from dag 60, %	Sjukfr timmar	Ord arbetstid	Sjukfr %	Sjukfr from dag 60, timmar	Sjukfr from dag 60, %
Vård och omsorgsutveckling	0	881	0,00	0	0,00	0	529	0,00	0	0,00	0	352	0,00	0	0,00
Org Enhet: Socialförvaltningen chefer	0	1 586	0,00	0	0,00	0	881	0,00	0	0,00	0	705	0,00	0	0,00
Summa Org Verksamhet:	0	2 466	0,00	0	0,00	0	1 409	0,00	0	0,00	0	1 057	0,00	0	0,00
Org Verksamhet: Hemvård															
Org Enhet:															
Hemvård chefer	0	2 432	0,00	0	0,00	0	2 181	0,00	0	0,00	0	250	0,00	0	0,00
Org Enhet: Boende LSS LASS															
Aborren ungdomsboende	20	1 796	2,34	0	0,00	42	1 337	3,14	0	0,00	0	459	0,00	0	0,00
Boda gruppbostad	166	1 396	11,89	149	89,56	0	739	0,00	0	0,00	166	657	25,26	149	89,56
Bojen	152	1 471	10,32	120	79,04	152	1 404	10,82	120	79,04	0	68	0,00	0	0,00
Dannemoravägen Gruppboend	44	1 197	3,67	0	0,00	20	844	2,41	0	0,00	24	353	6,69	0	0,00
Edsvägens gruppbostad	104	2 001	5,20	70	67,71	95	1 565	6,07	70	74,15	9	436	2,07	0	0,00
Klackskärsqalan gruppbostad	27	1 209	2,23	0	0,00	27	1 203	2,24	0	0,00	0	6	0,00	0	0,00
Repsläqsqatan servicebostad	14	789	1,74	0	0,00	14	637	2,15	0	0,00	0	152	0,00	0	0,00
Rådhuset gruppbostad	150	1 660	9,05	137	90,91	150	1 610	9,33	137	90,91	0	50	0,00	0	0,00
Org Enhet: Hemtjänst															
Hemtjänst Alunda	282	3 011	9,37	106	37,54	273	2 464	11,08	106	38,81	9	546	1,68	0	0,00
Hemtjänst Gimo	186	3 209	5,79	0	0,00	147	2 325	6,32	0	0,00	39	884	4,39	0	0,00
Hemtjänst Öregrund	639	5 407	11,82	201	31,44	584	4 726	12,36	201	34,39	55	681	8,05	0	0,00
Hemtjänst Österbybruk	820	4 429	18,52	263	32,09	676	3 803	17,78	199	29,42	144	626	23,02	64	44,66
Hemtjänst Östhammar	863	7 298	11,82	272	31,58	778	6 324	12,30	272	35,03	85	974	8,73	0	0,00
Org Enhet: Korttidsenheten	660	3 254	20,27	132	20,03	630	3 124	20,17	132	20,97	29	131	22,56	0	0,00
Org Enhet: Nattpatrullen	233	2 119	10,99	84	35,94	233	2 119	10,99	84	35,94	0	0	0,00	0	0,00
Org Enhet: Närårdsenheten	178	5 444	3,28	102	57,31	178	5 444	3,28	102	57,31	0	0	0,00	0	0,00
Org Enhet: Rehab och Mar	129	2 126	6,08	0	0,00	129	1 981	6,53	0	0,00	0	144	0,00	0	0,00
Org Enhet: SSK västra															
SSK Alunda	0	631	0,00	0	0,00	0	631	0,00	0	0,00	0	0	0,00	0	0,00
SSK Gimo	15	445	3,34	0	0,00	15	445	3,34	0	0,00	0	0	0,00	0	0,00
SSK Österbybruk	133	1 116	11,87	84	63,57	133	1 116	11,87	84	63,57	0	0	0,00	0	0,00
Org Enhet: SSK Östra															
SSK Öregrund	0	440	0,00	0	0,00	0	440	0,00	0	0,00	0	0	0,00	0	0,00
SSK Östhammar	104	1 245	8,37	0	0,00	104	1 245	8,37	0	0,00	0	0	0,00	0	0,00
Org Enhet: Säbo Östhammar															
Dagverksamhet	0	141	0,00	0	0,00	0	141	0,00	0	0,00	0	0	0,00	0	0,00
Nere	849	5 543	15,31	546	64,38	800	4 505	17,76	498	62,23	48	1 038	4,65	48	100,00
Upped	806	5 487	14,69	637	79,01	722	4 938	14,62	553	76,56	84	549	15,36	84	100,00
Summa Org Verksamhet: Hemvård	6 596	65 295	10,10	2 904	44,03	5 903	57 290	10,30	2 558	43,34	693	8 005	8,66	346	49,90
Org Verksamhet: Individ och familj															
Stab	0	1 398	0,00	0	0,00	0	1 222	0,00	0	0,00	0	176	0,00	0	0,00
Boendestöd	159	1 233	12,91	0	0,00	159	1 233	12,91	0	0,00	0	0	0,00	0	0,00
Solbacken boendestöd	8	577	1,34	0	0,00	8	469	1,64	0	0,00	0	108	0,00	0	0,00
Org Enhet: Enhet barn och unga															
Barn och unga	141	1 893	7,46	18	12,67	141	1 665	8,48	18	12,67	0	229	0,00	0	0,00
Barn och unga Kontaktpersoner	32	705	4,52	0	0,00	32	705	4,52	0	0,00	0	0	0,00	0	0,00
Familjehem	546	3 002	18,17	466	85,41	466	2 559	18,21	466	100,00	80	443	17,95	0	0,00
Org Enhet: Vuxen	171	2 885	5,93	107	62,79	171	2 801	6,11	107	62,79	0	84	0,00	0	0,00
Summa Org Verksamhet: Individ och familj	1 057	11 694	9,04	591	55,97	977	10 654	9,17	591	60,52	80	1 040	7,65	0	0,00
Org Verksamhet: Myndighet															
Org Enhet:															
Bistånd och hjälpmedel	8	1 057	0,75	0	0,00	8	1 057	0,75	0	0,00	0	0	0,00	0	0,00
Myndighet Kontaktpersoner	466	2 556	18,24	288	61,66	466	2 556	18,24	288	61,66	0	0	0,00	0	0,00
Summa Org Verksamhet: Myndighet	474	3 613	13,13	288	60,63	474	3 613	13,13	288	60,63	0	0	0,00	0	0,00
Org Verksamhet: Socialförvaltningen stab															
Org Enhet:	0	1 110	0,00	0	0,00	0	705	0,00	0	0,00	0	405	0,00	0	0,00
Org Verksamhet: Särskilt boende Lass Lss															
Personliga assistenter	392	7 844	4,99	202	51,55	392	6 649	5,89	202	51,55	0	1 195	0,00	0	0,00
Org Enhet: LSS/Säbo chefer	339	1 409	24,05	299	88,26	172	1 233	13,94	132	76,85	167	176	94,81	167	100,00
Org Enhet: Säbo Alunda	610	7 341	8,31	112	18,41	610	6 992	8,72	112	18,41	0	349	0,00	0	0,00
Org Enhet: Säbo Gimo	500	6 471	7,72	222	44,37	500	6 441	7,76	222	44,37	0	30	0,00	0	0,00
Org Enhet: Säbo Öregrund	248	3 305	7,51	98	39,38	248	3 254	7,63	98	39,38	0	51	0,00	0	0,00
Org Enhet: Säbo Österbybruk															
Parkvägen 9	1 118	7 737	14,46	375	33,54	1 001	6 912	14,48	375	37,50	118	826	14,29	0	0,00
Parkvägen11	179	1 025	17,47	126	70,11	164	749	21,92	126	76,42	15	276	5,37	0	0,00
Summa Org Verksamhet: Särskilt boende Lass Lss	3 386	35 133	9,64	1 434	42,34	3 086	32 230	9,58	1 267	41,04	300	2 903	10,33	167	55,72
Summa Org Förvaltning: Socialförvaltningen	11 513	119 311	9,65	5 217	45,31	10 440	105 901	9,86	4 704	45,05	1 072	13 410	8,00	513	47,82

	TOTAL SJUKFRÄNVARO					KVINNOR SJUKFRÄNVARO					MÅN SJUKFRÄNVARO				
	Sjukfr timmar	Ord arbetstid	Sjukfr %	Sjukfr from dag 60, timmar	Sjukfr from dag 60, %	Sjukfr timmar	Ord arbetstid	Sjukfr %	Sjukfr from dag 60, timmar	Sjukfr from dag 60, %	Sjukfr timmar	Ord arbetstid	Sjukfr %	Sjukfr from dag 60, timmar	Sjukfr from dag 60, %
Vård och omsorgsutveckling	0	659	0,00	0	0,00	0	494	0,00	0	0,00	0	165	0,00	0	0,00
Org_ Enhet: Socialförvaltningen chefer	0	1 483	0,00	0	0,00	0	824	0,00	0	0,00	0	659	0,00	0	0,00
Summa Org_ Verksamhet:	0	2 143	0,00	0	0,00	0	1 318	0,00	0	0,00	0	824	0,00	0	0,00
Org Verksamhet: Hemvård															
Hemvård chefer	31	2 608	1,21	0	0,00	31	2 443	1,29	0	0,00	0	165	0,00	0	0,00
Org Enhet: Boende LSS LASS															
Aborren ungdomsboende	47	1 786	2,61	0	0,00	35	1 320	2,65	0	0,00	12	466	2,49	0	0,00
Boda gruppboend	150	1 379	10,90	130	86,27	21	695	2,97	0	0,00	130	684	18,97	130	100,00
Bojen	185	1 404	12,61	112	60,83	185	1 386	13,32	112	60,83	0	78	0,00	0	0,00
Dannemoravägen Gruppboend	51	1 398	3,68	0	0,00	51	1 019	5,05	0	0,00	0	379	0,00	0	0,00
Edsvägens gruppboend	175	1 945	8,99	66	37,72	121	1 553	7,82	66	54,33	53	392	13,62	0	0,00
Klackkärsgratan gruppboend	20	1 299	1,55	0	0,00	20	1 170	1,72	0	0,00	0	130	0,00	0	0,00
Repslagargatan serviceboend	8	791	1,01	0	0,00	0	630	0,00	0	0,00	8	161	4,97	0	0,00
Rådhuset gruppboend	144	1 516	9,47	121	84,56	144	1 386	10,35	121	84,56	0	130	0,00	0	0,00
Org Enhet: Hemtjänst															
Hemtjänst Alunda	230	3 042	7,55	146	63,40	230	2 481	9,26	146	63,40	0	561	0,00	0	0,00
Hemtjänst Gimo	207	2 915	7,09	0	0,00	171	2 065	8,28	0	0,00	36	850	4,20	0	0,00
Hemtjänst Öregrund	382	5 050	7,57	137	35,91	382	4 345	8,80	137	35,91	0	705	0,00	0	0,00
Hemtjänst Österbybruk	632	4 389	14,40	246	38,95	533	3 792	14,06	233	43,61	99	597	16,52	14	13,74
Hemtjänst Östhammar	634	6 601	9,60	286	45,09	570	5 589	10,21	286	50,11	64	1 012	6,28	0	0,00
Org_Enhet: Korttidsenheten	490	2 947	16,64	391	79,75	490	2 825	17,36	391	79,75	0	122	0,00	0	0,00
Org_Enhet: Nattpatrullen	274	2 280	12,01	82	29,94	274	2 280	12,01	82	29,94	0	0	0,00	0	0,00
Org_Enhet: Närvårdsenheten	157	4 845	3,23	0	0,00	157	4 845	3,23	0	0,00	0	0	0,00	0	0,00
Org_Enhet: Rehab och Mär	76	2 045	3,72	0	0,00	76	1 880	4,05	0	0,00	0	165	0,00	0	0,00
Org Enhet: SSK västra															
SSK Alunda	0	672	0,00	0	0,00	0	672	0,00	0	0,00	0	0	0,00	0	0,00
SSK Gimo	34	351	9,59	0	0,00	34	351	9,59	0	0,00	0	0	0,00	0	0,00
SSK Österbybruk	110	801	13,73	79	71,64	110	801	13,73	79	71,64	0	0	0,00	0	0,00
Org Enhet: SSK Östra															
SSK Öregrund	93	473	19,76	0	0,00	93	473	19,76	0	0,00	0	0	0,00	0	0,00
SSK Östhammar	73	1 208	6,05	39	53,91	73	1 208	6,05	39	53,91	0	0	0,00	0	0,00
Org Enhet: Säbo Östhammar															
Dagverksamhet	0	132	0,00	0	0,00	0	132	0,00	0	0,00	0	0	0,00	0	0,00
Nere	565	5 331	10,59	369	65,36	546	4 157	13,14	369	67,56	18	1 174	1,57	0	0,00
Uppe	899	5 697	15,78	618	68,74	815	5 126	15,90	559	68,53	84	571	14,67	59	70,76
Summa Org_ Verksamhet: Hemvård	5 666	62 965	9,00	2 822	49,81	5 163	54 624	9,45	2 620	50,74	503	8 341	6,03	202	40,28
Org Verksamhet: Individ och familj															
Slab	24	1 409	1,69	0	0,00	24	1 244	1,92	0	0,00	0	165	0,00	0	0,00
Org_Enhet: Boendestöd															
Boendestöd	0	1 154	0,00	0	0,00	0	1 154	0,00	0	0,00	0	0	0,00	0	0,00
Solbacken boendestöd	24	518	4,61	0	0,00	24	439	5,44	0	0,00	0	79	0,00	0	0,00
Org_Enhet: Enhet barn och unga															
Barn och unga	102	1 768	5,75	80	78,24	102	1 557	6,53	80	78,24	0	211	0,00	0	0,00
Barn och unga Kontaktpersoner	32	463	6,88	0	0,00	32	463	6,88	0	0,00	0	0	0,00	0	0,00
Familjehem	559	2 935	19,04	368	65,83	559	2 441	22,90	368	65,83	0	494	0,00	0	0,00
Org_Enhet: Vuxen	157	2 798	5,62	70	44,30	157	2 607	6,03	70	44,30	0	191	0,00	0	0,00
Summa Org_ Verksamhet: Individ och familj	897	11 045	8,12	517	57,63	897	9 905	9,06	517	57,63	0	1 140	0,00	0	0,00
Org Verksamhet: Myndighet															
Bistånd och hjälpmedel	10	659	1,56	0	0,00	10	659	1,56	0	0,00	0	0	0,00	0	0,00
Myndighet Kontaktpersoner	304	2 604	11,68	264	86,92	304	2 604	11,68	264	86,92	0	0	0,00	0	0,00
Summa Org_ Verksamhet: Myndighet	314	3 263	9,63	264	84,07	314	3 263	9,63	264	84,07	0	0	0,00	0	0,00
Org Verksamhet: Socialförvaltningen stab															
Org_Enhet:	16	1 203	1,32	0	0,00	16	659	2,41	0	0,00	0	544	0,00	0	0,00
Org Verksamhet: Särskilt boende Lass Lss															
Personliga assistenter	345	7 570	4,55	173	50,24	345	6 456	5,34	173	50,24	0	1 114	0,00	0	0,00
Org_Enhet: LSS/Säbo chefer	247	1 318	18,75	247	100,00	82	1 154	7,14	82	100,00	165	165	100,00	165	100,00
Org_Enhet: Säbo Alunda	462	7 275	6,35	226	48,94	462	6 924	6,67	226	48,94	0	351	0,00	0	0,00
Org_Enhet: Säbo Gimo	500	6 256	8,00	207	41,46	500	6 162	8,12	207	41,46	0	95	0,00	0	0,00
Org_Enhet: Säbo Öregrund	267	3 236	8,26	91	34,22	267	3 051	8,76	91	34,22	0	185	0,00	0	0,00
Org_Enhet: Säbo Österbybruk															
Parkvägen 9	765	7 342	10,42	288	37,68	738	6 522	11,31	288	39,09	28	820	3,38	0	0,00
Parkvägen11	160	970	16,53	117	73,22	132	712	18,54	117	88,90	28	258	10,96	0	0,00
Summa Org_ Verksamhet: Särskilt boende Lass Lss	2 747	33 968	8,09	1 351	49,18	2 526	30 981	8,15	1 186	46,96	221	2 987	7,39	165	74,64
Summa Org_ Förvaltning: Socialförvaltningen	9 641	114 586	8,41	4 955	51,40	8 917	100 751	8,85	4 588	51,45	723	13 836	5,23	367	50,77

	TOTAL SJUKFRANVARO					KVINNOR SJUKFRANVARO					MAN SJUKFRANVARO				
	Sjukfr timmar	Ord arbetstid	Sjukfr %	Sjukfr from dag 60, timmar	Sjukfr from dag 60, %	Sjukfr timmar	Ord arbetstid	Sjukfr %	Sjukfr from dag 60, timmar	Sjukfr from dag 60, %	Sjukfr timmar	Ord arbetstid	Sjukfr %	Sjukfr from dag 60, timmar	Sjukfr from dag 60, %
Vård och omsorusetvecklinga	0	705	0,00	0	0,00	0	529	0,00	0	0,00	0	176	0,00	0	0,00
Org Enhet: Socialförvaltningen chefer	0	1 586	0,00	0	0,00	0	881	0,00	0	0,00	0	705	0,00	0	0,00
Summa Org Verksamhet:	0	2 290	0,00	0	0,00	0	1 409	0,00	0	0,00	0	881	0,00	0	0,00
Org Verksamhet: Hemvård															
Hemvård chefer	42	2 957	1,41	0	0,00	42	2 781	1,50	0	0,00	0	176	0,00	0	0,00
Org Enhet: Boende LSS LASS															
Aborren ungdomsboende	280	2 025	13,83	0	0,00	222	1 493	14,88	0	0,00	58	532	10,89	0	0,00
Boda gruppbostad	283	1 539	18,38	132	46,68	129	839	15,37	0	0,00	154	700	21,99	132	85,81
Bojen	146	1 563	9,34	120	82,18	146	1 491	9,79	120	82,18	0	72	0,00	0	0,00
Dannemoravägen Gruppbostad	49	1 472	3,32	0	0,00	49	1 063	4,60	0	0,00	0	409	0,00	0	0,00
Edsvägens gruppbostad	236	2 140	11,02	70	29,86	155	1 696	9,13	70	45,52	81	445	18,25	0	0,00
Klaskkärsgratan gruppbostad	50	1 445	3,47	0	0,00	50	1 284	3,87	0	0,00	0	152	0,00	0	0,00
Röpslagaratan servicebostad	49	835	5,86	0	0,00	49	693	7,07	0	0,00	0	142	0,00	0	0,00
Rådhuset gruppbostad	231	1 623	14,26	137	58,99	231	1 449	15,97	137	58,99	0	174	0,00	0	0,00
Org Enhet: Hemtjänst															
Hemtjänst Alunda	305	3 249	9,39	106	34,70	233	2 622	8,90	106	45,38	72	627	11,45	0	0,00
Hemtjänst Gimo	325	3 182	10,20	0	0,00	262	2 441	10,75	0	0,00	62	741	8,40	0	0,00
Hemtjänst Öregrund	926	5 562	16,65	242	26,08	814	4 829	16,85	242	29,70	113	733	15,37	0	0,00
Hemtjänst Österbybruk	1 019	4 774	21,35	286	28,10	929	3 865	24,05	286	30,82	90	909	9,89	0	0,00
Hemtjänst Östhammar	908	7 103	12,79	301	33,16	801	5 919	13,54	301	37,59	107	1 184	9,05	0	0,00
Org Enhet: Korttidsenheten	605	3 277	18,47	167	27,63	536	3 146	17,05	167	31,17	69	131	52,62	0	0,00
Org Enhet: Nattpatrullen	400	2 500	15,99	109	27,18	400	2 481	16,12	109	27,18	0	20	0,00	0	0,00
Org Enhet: Närårdsenheten	729	5 293	13,77	0	0,00	729	5 293	13,77	0	0,00	0	0	0,00	0	0,00
Org Enhet: Rehab och Mar	154	2 165	7,12	0	0,00	154	1 988	7,75	0	0,00	0	176	0,00	0	0,00
Org Enhet: SSK västra															
SSK Alunda	17	718	2,37	0	0,00	17	718	2,37	0	0,00	0	0	0,00	0	0,00
SSK Gimo	37	537	6,90	0	0,00	37	537	6,90	0	0,00	0	0	0,00	0	0,00
SSK Österbybruk	124	830	14,97	116	93,22	124	830	14,97	116	93,22	0	0	0,00	0	0,00
Org Enhet: SSK Östra															
SSK Öregrund	68	505	13,55	0	0,00	68	505	13,55	0	0,00	0	0	0,00	0	0,00
SSK Östhammar	39	1 135	3,44	0	0,00	39	1 135	3,44	0	0,00	0	0	0,00	0	0,00
Org Enhet: Säbo Östhammar															
Daogverksamhet	0	141	0,00	0	0,00	0	141	0,00	0	0,00	0	0	0,00	0	0,00
Nere	725	5 966	12,15	266	36,65	646	4 560	14,17	266	41,13	79	1 406	5,60	0	0,00
Uppe	1 073	5 833	18,40	650	60,59	1 027	5 349	19,21	605	58,83	46	484	9,46	46	100,00
Summa Org Verksamhet: Hemvård	8 822	68 371	12,90	2 702	30,63	7 892	59 159	13,34	2 524	31,98	930	9 212	10,10	178	19,12
Org Verksamhet: Individ och familj															
Stab	94	1 506	6,22	0	0,00	86	1 330	6,45	0	0,00	8	176	4,52	0	0,00
Org Enhet: Boendestöd															
Boendestöd	318	1 233	25,81	0	0,00	318	1 233	25,81	0	0,00	0	0	0,00	0	0,00
Solbacken boendestöd	58	483	12,09	0	0,00	58	469	12,45	0	0,00	0	14	0,00	0	0,00
Org Enhet: Enhet barn och unga															
Barn och unga	176	1 926	9,13	88	50,09	160	1 665	9,61	88	55,07	16	261	6,10	0	0,00
Barn och unga Kontaktpersoner	64	497	12,82	0	0,00	64	497	12,82	0	0,00	0	0	0,00	0	0,00
Familjehem	644	3 133	20,57	322	49,99	644	2 604	24,74	322	49,99	0	529	0,00	0	0,00
Org Enhet: Vuxen															
	261	3 091	8,43	68	25,96	237	2 895	8,17	68	28,58	24	195	12,21	0	0,00
Summa Org Verksamhet: Individ och familj	1 615	11 869	13,61	478	29,59	1 567	10 693	14,65	478	30,49	48	1 175	4,06	0	0,00
Org Verksamhet: Myndighet															
Bistånd och hjälpmedel	89	705	12,60	0	0,00	89	705	12,60	0	0,00	0	0	0,00	0	0,00
Myndighet Kontaktpersoner	407	2 954	13,78	327	80,44	407	2 954	13,78	327	80,44	0	0	0,00	0	0,00
Summa Org Verksamhet: Myndighet	496	3 659	13,55	327	66,03	496	3 659	13,55	327	66,03	0	0	0,00	0	0,00
Org Verksamhet: Socialförvaltningen stab															
Org Enhet:	0	1 286	0,00	0	0,00	0	705	0,00	0	0,00	0	581	0,00	0	0,00
Org Verksamhet: Särskilt boende Lass Lss															
Personliga assistenter	602	8 114	7,42	163	27,06	602	6 956	8,66	163	27,06	0	1 157	0,00	0	0,00
Org Enhet: LSS/Säbo chefer	294	1 233	23,87	255	86,48	133	1 057	12,61	93	70,14	161	176	91,43	161	100,00
Org Enhet: Säbo Alunda	1 115	8 154	13,67	204	18,33	1 075	7 712	13,94	204	19,00	40	442	9,00	0	0,00
Org Enhet: Säbo Gimo	888	6 956	12,77	222	24,97	888	6 804	13,05	222	24,97	0	152	0,00	0	0,00
Org Enhet: Säbo Öregrund	155	3 459	4,47	98	63,21	155	3 330	4,65	98	63,21	0	130	0,00	0	0,00
Org Enhet: Säbo Österbybruk															
Parkvägen 9	1 126	8 031	14,02	408	36,29	1 081	7 138	15,15	408	37,78	44	892	4,95	0	0,00
Parkvägen 11	317	1 075	29,54	111	34,87	263	799	32,90	111	42,11	55	276	19,78	0	0,00
Summa Org Verksamhet: Särskilt boende Lass Lss	4 497	37 022	12,15	1 461	32,48	4 198	33 797	12,42	1 299	30,96	300	3 225	9,29	161	53,78
Summa Org Förvaltning: Socialförvaltningen	15 430	124 496	12,39	4 968	32,19	14 153	109 422	12,93	4 629	32,71	1 277	15 074	8,47	339	26,53